

**Estabelecimento:** 7001 Escola Superior de Enfermagem de Coimbra  
**Curso Superior:** 9500 Enfermagem  
 Licenciatura

**OPÇÃO CANDIDATURA**

| Opção        | Cands. %   | Cols. %   |
|--------------|------------|-----------|
| 1ª           | 93 28      | 9 23      |
| 2ª           | 79 24      | 12 31     |
| 3ª           | 61 19      | 11 28     |
| 4ª           | 38 12      | 4 10      |
| 5ª           | 37 11      | 2 5       |
| 6ª           | 19 6       | 1 3       |
| <b>Total</b> | <b>327</b> | <b>39</b> |

**ETAPA COLOCAÇÃO (contingente)**

| Etapa Colocação | Cands. %   | Cols. %   | Nota  |
|-----------------|------------|-----------|-------|
| 17 Geral        | 327 100    | 39 100    | 144,8 |
| <b>Total</b>    | <b>327</b> | <b>39</b> |       |

**DISTRITO/GAES DE CANDIDATURA**

| Distrito Origem  | Cands. %   | Cols. %   |
|------------------|------------|-----------|
| Porto            | 74 23      | 11 28     |
| Coimbra          | 53 16      | 2 5       |
| Aveiro           | 38 12      | 6 15      |
| Leiria           | 28 9       | 5 13      |
| Braga            | 23 7       | 2 5       |
| Lisboa           | 21 6       | 3 8       |
| Viseu            | 20 6       | 2 5       |
| Santarém         | 11 3       | 3 8       |
| R. A. Madeira    | 10 3       | 0 0       |
| Viana do Castelo | 10 3       | 3 8       |
| Guarda           | 9 3        | 1 3       |
| Castelo Branco   | 7 2        | 0 0       |
| Setúbal          | 4 1        | 0 0       |
| Vila Real        | 4 1        | 0 0       |
| Faro             | 4 1        | 0 0       |
| Évora            | 3 1        | 1 3       |
| Portalegre       | 2 1        | 0 0       |
| Bragança         | 2 1        | 0 0       |
| R. A. Açores     | 2 1        | 0 0       |
| Beja             | 2 1        | 0 0       |
| <b>Total</b>     | <b>327</b> | <b>39</b> |

**SEXO DOS CANDIDATOS**

| Sexo         | Cands. %   | Cols. %   |
|--------------|------------|-----------|
| Masc.        | 66 20      | 9 23      |
| Femin.       | 261 80     | 30 77     |
| <b>Total</b> | <b>327</b> | <b>39</b> |

**CURSO DO 12º ANO (15 mais frequentes)**

| Curso 12º ano                          | Cands. % | Cols. % |
|--|----------|---------|
| C60 Ciências e Tecnologias (DL 272/20) | 265 81   | 34 87   |
| 970 Recorrente - Ciências e Tecnologia | 14 4     | 0 0     |
| 060 Ciências e Tecnologias             | 13 4     | 1 3     |
| 966 Cursos EFA, Formações Modulare     | 4 1      | 0 0     |
| P16 Técnico de Análise Laboratorial    | 3 1      | 1 3     |
| 810 Agrupamento 1 / geral              | 3 1      | 0 0     |
| 972 Recorrente - Ciências Sociais e Hu | 3 1      | 0 0     |
| A04 Biotecnologia (VCT)                | 2 1      | 1 3     |
| 089 Desporto                           | 2 1      | 0 0     |
| C62 Línguas e Humanidades (DL 272/2    | 2 1      | 0 0     |
| 965 Dec.-Lei 357/2007 (todas as vias)  | 2 1      | 0 0     |
| 971 Recorrente - Ciências Socioeconóm  | 1 0      | 1 3     |
| 755 Técnico de laboratório             | 1 0      | 1 3     |
| 667 Gestão e Dinamização Desportiva    | 1 0      | 0 0     |
| 062 Ciências Sociais e Humanas         | 1 0      | 0 0     |

**MÉDIAS dos Colocados**

|                      |       |
|----------------------|-------|
| Nota de candidatura  | 149,3 |
| Prova de ingresso    | 144,7 |
| Média do 12º ano     | 152,4 |
| Média do 10º/11º ano | 152,4 |

**DISTRIBUIÇÕES DE NOTAS DE CANDIDATURA**

**Candidatos**

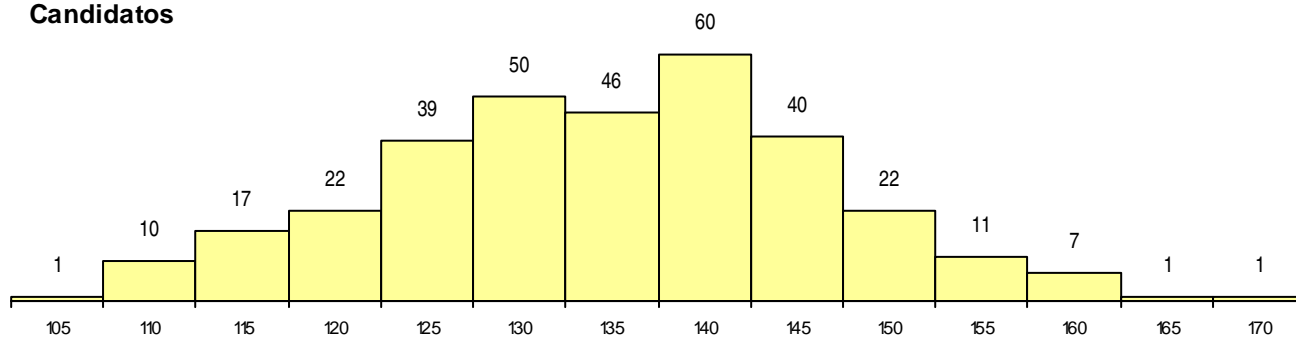

**Colocados**

