

Estabelecimento: 7030 Universidade de Évora - Escola Superior de Enfermagem de São João de Deus
Curso Superior: 9500 Enfermagem
 Licenciatura

OPÇÃO CANDIDATURA

Opção	Cands. %	Cols. %
1ª	40 30	3 75
2ª	34 26	0 0
3ª	29 22	0 0
4ª	16 12	1 25
5ª	8 6	0 0
6ª	6 5	0 0
Total	133	4

ETAPA COLOCAÇÃO (contingente)

Etapa Colocação	Cands. %	Cols. %	Nota
17 Geral	133 100	4 100	144,3
Total	133	4	

DISTRITO/GAES DE CANDIDATURA

Distrito Origem	Cands. %	Cols. %
Évora	41 31	1 25
Setúbal	24 18	1 25
Lisboa	18 14	0 0
Faro	18 14	1 25
Portalegre	7 5	0 0
Leiria	6 5	1 25
Braga	5 4	0 0
Santarém	3 2	0 0
R. A. Madeira	2 2	0 0
Porto	2 2	0 0
Coimbra	2 2	0 0
Castelo Branco	2 2	0 0
Viana do Castelo	1 1	0 0
Bragança	1 1	0 0
Beja	1 1	0 0
Total	133	4

SEXO DOS CANDIDATOS

Sexo	Cands. %	Cols. %
Masc.	20 15	0 0
Femin.	113 85	4 100
Total	133	4

CURSO DO 12º ANO (15 mais frequentes)

Curso 12º ano	Cands. %	Cols. %
C60 Ciências e Tecnologias (DL 272/20	88 66	3 75
C62 Línguas e Humanidades (DL 272/2	16 12	1 25
966 Cursos EFA, Formações Modulare	9 7	0 0
060 Ciências e Tecnologias	5 4	0 0
810 Agrupamento 1 / geral	3 2	0 0
C61 Ciências Socioeconómicas (DL 272/	3 2	0 0
840 Agrupamento 4 / geral	1 1	0 0
610 Cursos Educação Formação (todos	1 1	0 0
421 Química tecnológica/técnico de labo	1 1	0 0
P91 Técnico de Turismo	1 1	0 0
983 Recorrente - Acção Social	1 1	0 0
972 Recorrente - Ciências Sociais e Hu	1 1	0 0
970 Recorrente - Ciências e Tecnologia	1 1	0 0
085 Administração	1 1	0 0
062 Ciências Sociais e Humanas	1 1	0 0

MÉDIAS dos Colocados

Nota de candidatura	146,2
Prova de ingresso	139,3
Média do 12º ano	151,8
Média do 10º/11º ano	151,8

DISTRIBUIÇÕES DE NOTAS DE CANDIDATURA

Candidatos

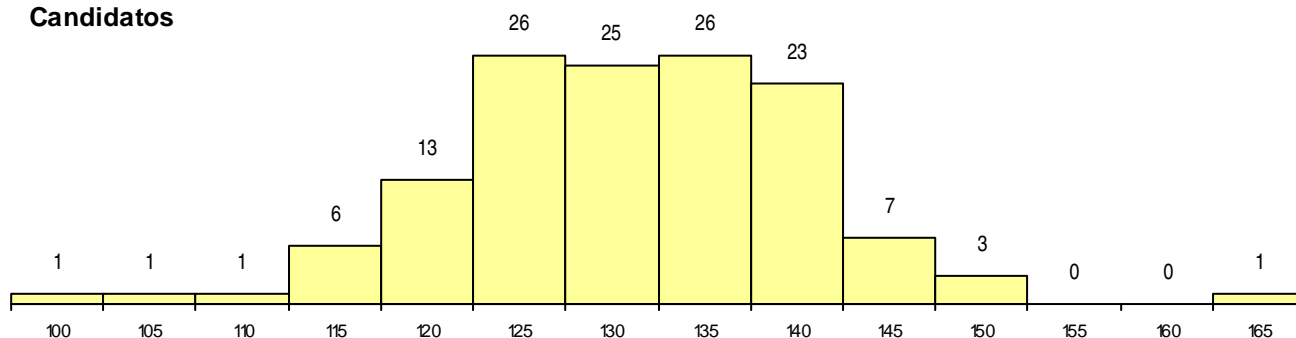

Colocados

