

Estabelecimento: 7040 Instituto Politécnico da Guarda - Escola Superior de Saúde da Guarda
Curso Superior: 9500 Enfermagem
 Licenciatura

OPÇÃO CANDIDATURA

Opção	Cands. %	Cols. %
1ª	20 16	0 0
2ª	23 18	1 14
3ª	30 24	1 14
4ª	24 19	2 29
5ª	21 17	2 29
6ª	9 7	1 14
Total	127	7

ETAPA COLOCAÇÃO (contingente)

Etapa Colocação	Cands. %	Cols. %	Nota
17 Geral	127 100	7 100	139,2
Total	127	7	

DISTRITO/GAES DE CANDIDATURA

Distrito Origem	Cands. %	Cols. %
Braga	21 17	0 0
Aveiro	21 17	2 29
Guarda	18 14	0 0
Porto	16 13	1 14
Viseu	13 10	3 43
Lisboa	9 7	0 0
Castelo Branco	8 6	0 0
Leiria	6 5	0 0
Viana do Castelo	3 2	0 0
Coimbra	3 2	0 0
R. A. Madeira	2 2	0 0
Vila Real	2 2	0 0
Setúbal	2 2	0 0
Faro	2 2	1 14
Bragança	1 1	0 0
Total	127	7

SEXO DOS CANDIDATOS

Sexo	Cands. %	Cols. %
Masc.	23 18	2 29
Femin.	104 82	5 71
Total	127	7

CURSO DO 12º ANO (15 mais frequentes)

Curso 12º ano	Cands. %	Cols. %
C60 Ciências e Tecnologias (DL 272/20	105 83	6 86
970 Recorrente - Ciências e Tecnologia	5 4	0 0
966 Cursos EFA, Formações Modulare	4 3	0 0
220 Ens. secundário recorrente (todos o	2 2	0 0
972 Recorrente - Ciências Sociais e Hu	2 2	0 0
060 Ciências e Tecnologias	2 2	0 0
810 Agrupamento 1 / geral	1 1	1 14
965 Dec.-Lei 357/2007 (todas as vias)	1 1	0 0
643 Técnico de decoração de vidro	1 1	0 0
610 Cursos Educação Formação (todos	1 1	0 0
382 Técnico de instalações eléctricas	1 1	0 0
P12 Técnico Auxiliar Protésico	1 1	0 0
085 Administração	1 1	0 0

MÉDIAS dos Colocados

Nota de candidatura	140,8
Prova de ingresso	130,0
Média do 12º ano	148,0
Média do 10º/11º ano	148,0

DISTRIBUIÇÕES DE NOTAS DE CANDIDATURA

Candidatos

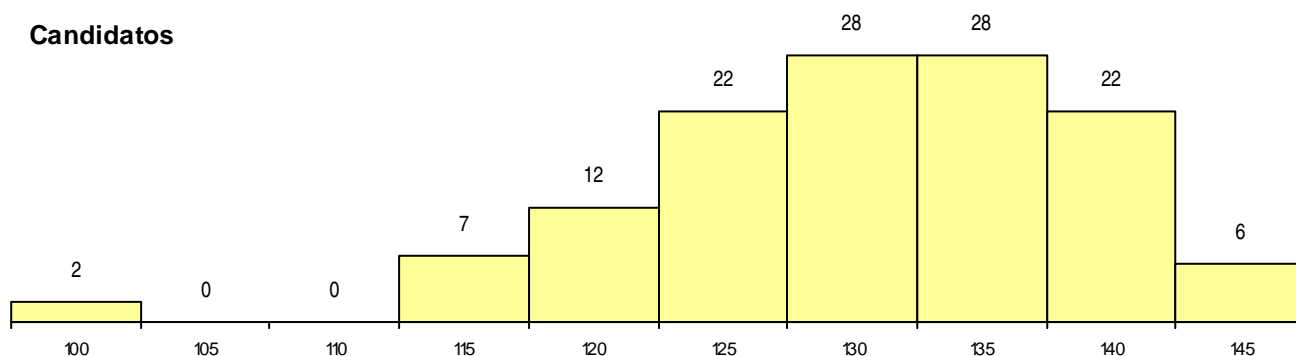

Colocados

