

**Estabelecimento:** 0804 Universidade Técnica de Lisboa - Instituto Superior de Ciências Sociais e Políticas  
**Curso Superior:** 9448 Antropologia  
 Licenciatura

**OPÇÃO CANDIDATURA**

Opção	Cands. %	Cols. %
1ª	2 10	0 0
2ª	5 24	2 67
3ª	4 19	0 0
4ª	4 19	1 33
5ª	3 14	0 0
6ª	3 14	0 0
<b>Total</b>	<b>21</b>	<b>3</b>

**ETAPA COLOCAÇÃO (contingente)**

Etapa Colocação	Cands. %	Cols. %	Nota
17 Geral	21 100	3 100	120,0
<b>Total</b>	<b>21</b>	<b>3</b>	

**DISTRITO/GAES DE CANDIDATURA**

Distrito Origem	Cands. %	Cols. %
Lisboa	13 62	2 67
Setúbal	2 10	0 0
Viseu	1 5	0 0
Évora	1 5	0 0
Coimbra	1 5	0 0
Bragança	1 5	0 0
Braga	1 5	1 33
Beja	1 5	0 0
<b>Total</b>	<b>21</b>	<b>3</b>

**SEXO DOS CANDIDATOS**

Sexo	Cands. %	Cols. %
Masc.	6 29	1 33
Femin.	15 71	2 67
<b>Total</b>	<b>21</b>	<b>3</b>

**CURSO DO 12º ANO (15 mais frequentes)**

Curso 12º ano	Cands. %	Cols. %
C62 Línguas e Humanidades (DL 272/2	7 33	3 100
C60 Ciências e Tecnologias (DL 272/20	5 24	0 0
966 Cursos EFA, Formações Modulare	3 14	0 0
970 Recorrente - Ciências e Tecnologia	2 10	0 0
P91 Técnico de Turismo	1 5	0 0
P46 Técnico de Electrotecnia	1 5	0 0
P03 Assistente de Arqueólogo	1 5	0 0
974 Recorrente - Artes Visuais	1 5	0 0

**MÉDIAS dos Colocados**

Nota de candidatura	124,5
Prova de ingresso	120,7
Média do 12º ano	128,3
Média do 10º/11º ano	128,3

**DISTRIBUIÇÕES DE NOTAS DE CANDIDATURA**

**Candidatos**

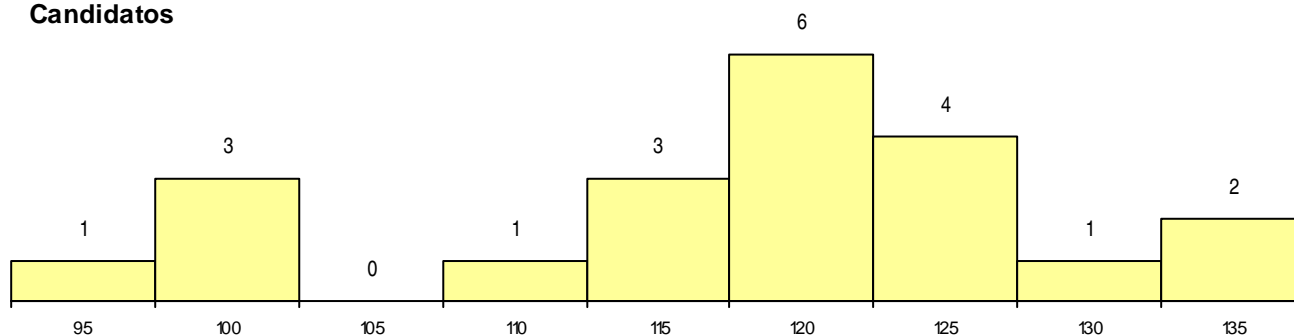

**Colocados**

