

**Estabelecimento:** 1000 Universidade do Minho  
**Curso Superior:** G002 Engenharia e Gestão de Sistemas de Informação (regime pós-laboral)  
*Mestrado Integrado*

**OPÇÃO CANDIDATURA**

Opção	Cands. %	Cols. %
1ª	2 40	2 50
2ª	2 40	2 50
4ª	1 20	0 0
<b>Total</b>	<b>5</b>	<b>4</b>

**ETAPA COLOCAÇÃO (contingente)**

Etapa Colocação	Cands. %	Cols. %	Nota
17 Geral	5 100	4 100	106,4
<b>Total</b>	<b>5</b>	<b>4</b>	

**DISTRITO/GAES DE CANDIDATURA**

Distrito Origem	Cands. %	Cols. %
Braga	3 60	3 75
Viana do Castelo	1 20	1 25
Porto	1 20	0 0
<b>Total</b>	<b>5</b>	<b>4</b>

**SEXO DOS CANDIDATOS**

Sexo	Cands. %	Cols. %
Masc.	4 80	3 75
Femin.	1 20	1 25
<b>Total</b>	<b>5</b>	<b>4</b>

**CURSO DO 12º ANO (15 mais frequentes)**

Curso 12º ano	Cands. %	Cols. %
C60 Ciências e Tecnologias (DL 272/20	4 80	3 75
970 Recorrente - Ciências e Tecnologia	1 20	1 25

**MÉDIAS dos Colocados**

Nota de candidatura	122,8
Prova de ingresso	104,8
Média do 12º ano	134,8
Média do 10º/11º ano	134,8

**DISTRIBUIÇÕES DE NOTAS DE CANDIDATURA**

**Candidatos**

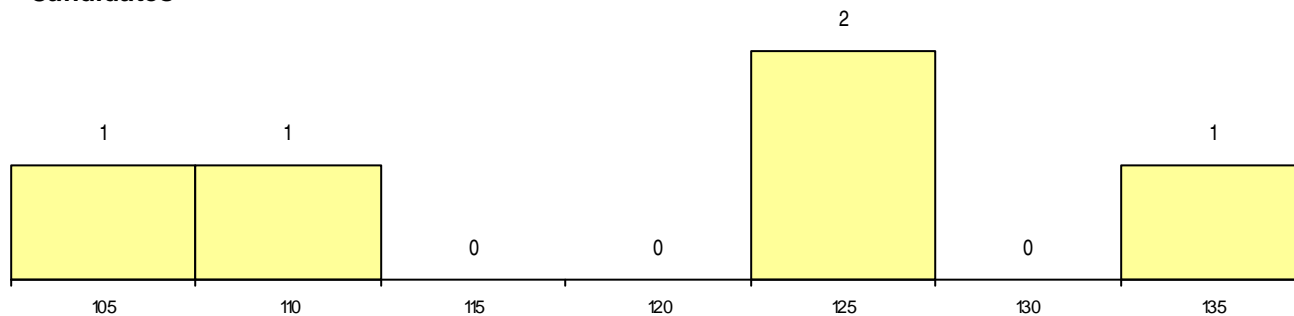

**Colocados**

