

**Estabelecimento:** 1300 Universidade da Madeira  
**Curso Superior:** 9853 Educação Básica  
 Licenciatura

**OPÇÃO CANDIDATURA**

Opção	Cands. %	Cols. %
1ª	12	52
2ª	5	22
3ª	3	13
4ª	1	4
6ª	2	9
<b>Total</b>	<b>23</b>	<b>0</b>

**ETAPA COLOCAÇÃO (contingente)**

Etapa Colocação	Cands. %	Cols. %	Nota
17 Geral	23	100	0
<b>Total</b>	<b>23</b>	<b>0</b>	

**DISTRITO/GAES DE CANDIDATURA**

Distrito Origem	Cands. %	Cols. %
R. A. Madeira	23	100
<b>Total</b>	<b>23</b>	<b>0</b>

**SEXO DOS CANDIDATOS**

Sexo	Cands. %	Cols. %
Masc.	5	22
Femin.	18	78
<b>Total</b>	<b>23</b>	<b>0</b>

**CURSO DO 12º ANO (15 mais frequentes)**

Curso 12º ano	Cands. %	Cols. %
C62 Línguas e Humanidades (DL 272/2)	8	35
C60 Ciências e Tecnologias (DL 272/20)	4	17
088 Acção Social	3	13
089 Desporto	2	9
965 Dec.-Lei 357/2007 (todas as vias)	1	4
551 Técnico de informática/manutenção	1	4
P91 Técnico de Turismo	1	4
C61 Ciências Socioeconómicas (DL 272/	1	4
972 Recorrente - Ciências Sociais e Hu	1	4
085 Administração	1	4

**MÉDIAS dos Colocados**

Nota de candidatura
Prova de ingresso
Média do 12º ano
Média do 10º/11º ano

**DISTRIBUIÇÕES DE NOTAS DE CANDIDATURA**

**Candidatos**

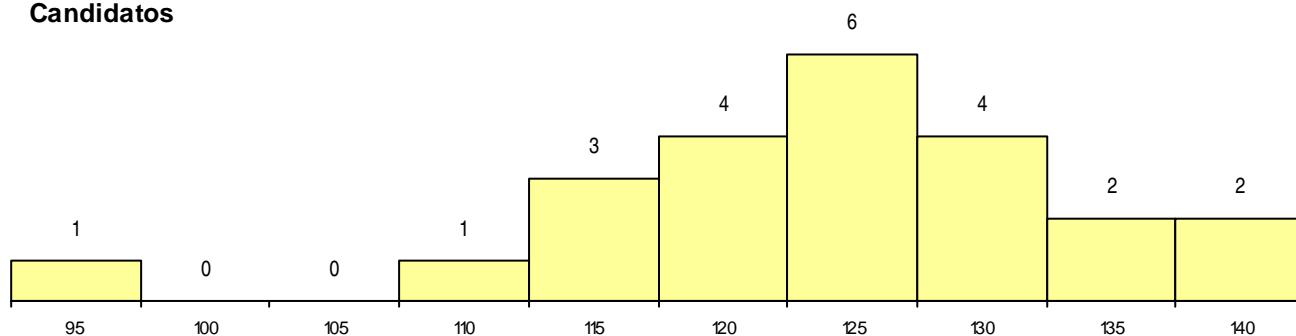

**Colocados**

