

Estabelecimento: 3013 Universidade de Aveiro - Escola Superior de Saúde de Aveiro
Curso Superior: 9500 Enfermagem
 Licenciatura

OPÇÃO CANDIDATURA

Opção	Cands. %	Cols. %
1ª	15 33	2 67
2ª	15 33	1 33
3ª	9 20	0 0
4ª	3 7	0 0
5ª	4 9	0 0
Total	46	3

ETAPA COLOCAÇÃO (contingente)

Etapa Colocação	Cands. %	Cols. %	Nota
17 Geral	46 100	3 100	138,2
Total	46	3	

DISTRITO/GAES DE CANDIDATURA

Distrito Origem	Cands. %	Cols. %
Porto	24 52	3 100
Aveiro	11 24	0 0
Braga	6 13	0 0
Viseu	2 4	0 0
Vila Real	2 4	0 0
Leiria	1 2	0 0
Total	46	3

SEXO DOS CANDIDATOS

Sexo	Cands. %	Cols. %
Masc.	8 17	0 0
Femin.	38 83	3 100
Total	46	3

CURSO DO 12º ANO (15 mais frequentes)

Curso 12º ano	Cands. %	Cols. %
C60 Ciências e Tecnologias (DL 272/20)	38 83	2 67
970 Recorrente - Ciências e Tecnologia	3 7	0 0
A04 Biotecnologia (VCT)	1 2	1 33
966 Cursos EFA, Formações Modulare	1 2	0 0
972 Recorrente - Ciências Sociais e Hu	1 2	0 0
668 Química Industrial e Ambiental	1 2	0 0
573 Animação e Gestão Desportiva	1 2	0 0

MÉDIAS dos Colocados

Nota de candidatura	145,7
Prova de ingresso	126,7
Média do 12º ano	158,3
Média do 10º/11º ano	158,3

DISTRIBUIÇÕES DE NOTAS DE CANDIDATURA

Candidatos

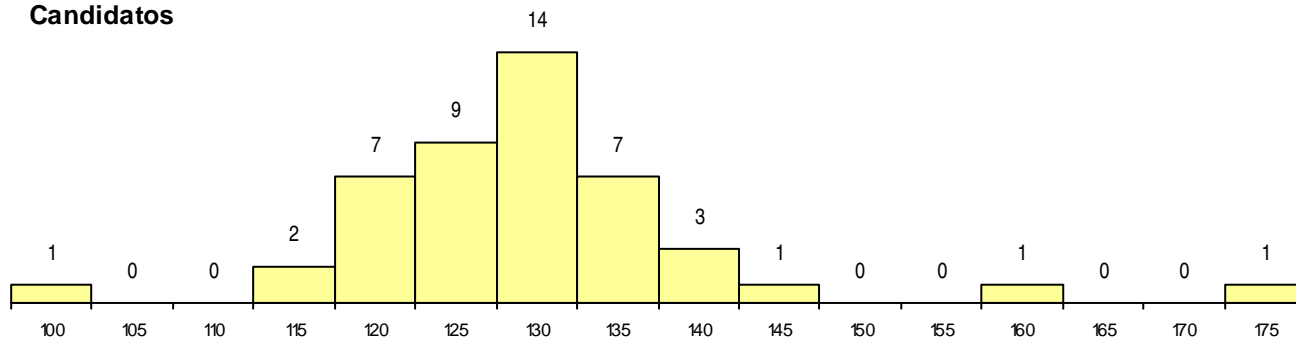

Colocados

