

Estabelecimento: 3105 Instituto Politécnico de Leiria - Escola Superior de Turismo e Tecnologia do Mar de Peniche
Curso Superior: 9484 Restauração e Catering
Licenciatura

OPÇÃO CANDIDATURA

Opção	Cands. %	Cols. %
1ª	2 50	1 100
2ª	1 25	0 0
6ª	1 25	0 0
Total	4	1

ETAPA COLOCAÇÃO (contingente)

Etapa Colocação	Cands. %	Cols. %	Nota
17 Geral	4 100	1 100	122,3
Total	4	1	

DISTRITO/GAES DE CANDIDATURA

Distrito Origem	Cands. %	Cols. %
Leiria	3 75	1 100
Viana do Castelo	1 25	0 0
Total	4	1

SEXO DOS CANDIDATOS

Sexo	Cands. %	Cols. %
Masc.	3 75	0 0
Femin.	1 25	1 100
Total	4	1

CURSO DO 12º ANO (15 mais frequentes)

Curso 12º ano	Cands. %	Cols. %
C60 Ciências e Tecnologias (DL 272/20)	3 75	0 0
P81 Técnico de Restauração	1 25	1 100

MÉDIAS dos Colocados

Nota de candidatura	122,3
Prova de ingresso	95,0
Média do 12º ano	137,0
Média do 10º/11º ano	137,0

DISTRIBUIÇÕES DE NOTAS DE CANDIDATURA

Candidatos₃

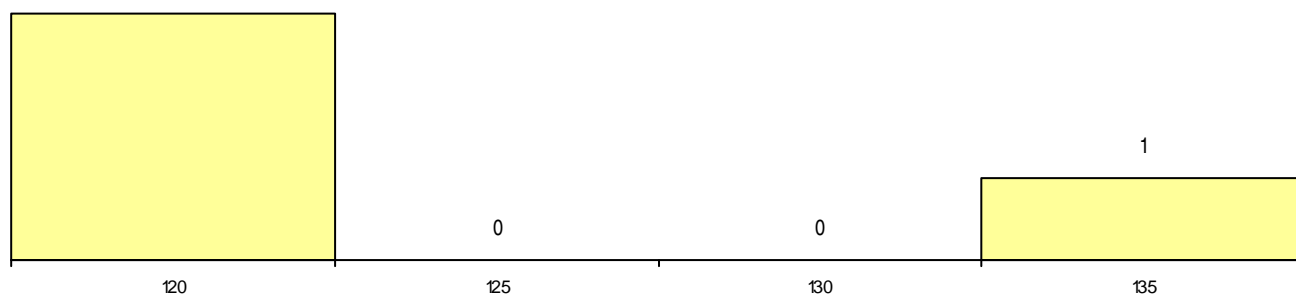

Colocados₁

