

**Estabelecimento:** 3134 Instituto Politécnico do Porto - Instituto Superior de Contabilidade e Administração do Porto  
**Curso Superior:** 8442 Gestão das Actividades Turísticas (regime pós-laboral)  
*Licenciatura*

**OPÇÃO CANDIDATURA**

Opção	Cands. %	Cols. %
1ª	7 22	0
2ª	13 41	0
3ª	4 13	0
4ª	4 13	0
5ª	3 9	0
6ª	1 3	0
<b>Total</b>	<b>32</b>	<b>0</b>

**ETAPA COLOCAÇÃO (contingente)**

Etapa Colocação	Cands. %	Cols. %	Nota
17 Geral	32 100	0	
<b>Total</b>	<b>32</b>	<b>0</b>	

**DISTRITO/GAES DE CANDIDATURA**

Distrito Origem	Cands. %	Cols. %
Porto	30 94	0
Viana do Castelo	1 3	0
Braga	1 3	0
<b>Total</b>	<b>32</b>	<b>0</b>

**SEXO DOS CANDIDATOS**

Sexo	Cands. %	Cols. %
Masc.	13 41	0
Femin.	19 59	0
<b>Total</b>	<b>32</b>	<b>0</b>

**CURSO DO 12º ANO (15 mais frequentes)**

Curso 12º ano	Cands. %	Cols. %
C62 Línguas e Humanidades (DL 272/2	7 22	0
970 Recorrente - Ciências e Tecnologia	4 13	0
P91 Técnico de Turismo	3 9	0
972 Recorrente - Ciências Sociais e Hu	3 9	0
966 Cursos EFA, Formações Modulare	2 6	0
965 Dec.-Lei 357/2007 (todas as vias)	2 6	0
A24 Património e Turismo (VCT)	1 3	0
A77 Comunicação Social (T) -Port. 814/	1 3	0
C60 Ciências e Tecnologias (DL 272/20	1 3	0
C61 Ciências Socioeconómicas (DL 272/	1 3	0
003 3.º curso	1 3	0
P41 Técnico de Electrónica e Telecomu	1 3	0
220 Ens. secundário recorrente (todos o	1 3	0
P51 Técnico de Gestão	1 3	0
P64 Técnico de Marketing	1 3	0

**MÉDIAS dos Colocados**

Nota de candidatura  
 Prova de ingresso  
 Média do 12º ano  
 Média do 10º/11º ano

**DISTRIBUIÇÕES DE NOTAS DE CANDIDATURA**

**Candidatos**

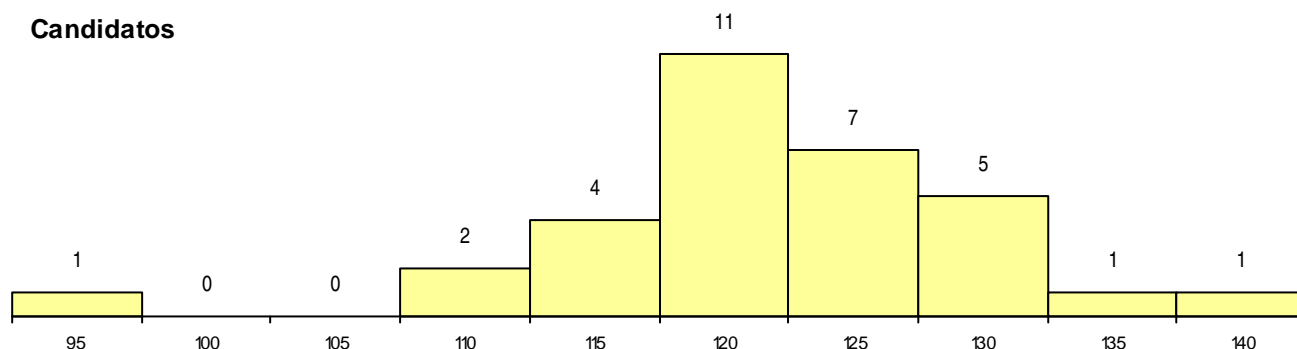

**Colocados**

