

**Estabelecimento:** 3135 Instituto Politécnico do Porto - Instituto Superior de Engenharia do Porto  
**Curso Superior:** 9885 Engenharia Informática (regime pós-laboral)  
*Licenciatura*

**OPÇÃO CANDIDATURA**

Opção	Cands. %	Cols. %
1ª	5 21	0
2ª	9 38	0
3ª	5 21	0
4ª	2 8	0
5ª	1 4	0
6ª	2 8	0
<b>Total</b>	<b>24</b>	<b>0</b>

**ETAPA COLOCAÇÃO (contingente)**

Etapa Colocação	Cands. %	Cols. %	Nota
17 Geral	24 100	0	
<b>Total</b>	<b>24</b>	<b>0</b>	

**DISTRITO/GAES DE CANDIDATURA**

Distrito Origem	Cands. %	Cols. %
Porto	20 83	0
Vila Real	2 8	0
R. A. Madeira	1 4	0
Braga	1 4	0
<b>Total</b>	<b>24</b>	<b>0</b>

**SEXO DOS CANDIDATOS**

Sexo	Cands. %	Cols. %
Masc.	21 88	0
Femin.	3 13	0
<b>Total</b>	<b>24</b>	<b>0</b>

**CURSO DO 12º ANO (15 mais frequentes)**

Curso 12º ano	Cands. %	Cols. %
C60 Ciências e Tecnologias (DL 272/20	17 71	0
966 Cursos EFA, Formações Modulare	2 8	0
A75 Electrónica e Computadores (T) -Po	1 4	0
971 Recorrente - Ciências Socioeconóm	1 4	0
970 Recorrente - Ciências e Tecnologia	1 4	0
576 Electrónica Industrial e Automação	1 4	0
060 Ciências e Tecnologias	1 4	0

**MÉDIAS dos Colocados**

Nota de candidatura  
 Prova de ingresso  
 Média do 12º ano  
 Média do 10º/11º ano

**DISTRIBUIÇÕES DE NOTAS DE CANDIDATURA**

**Candidatos**

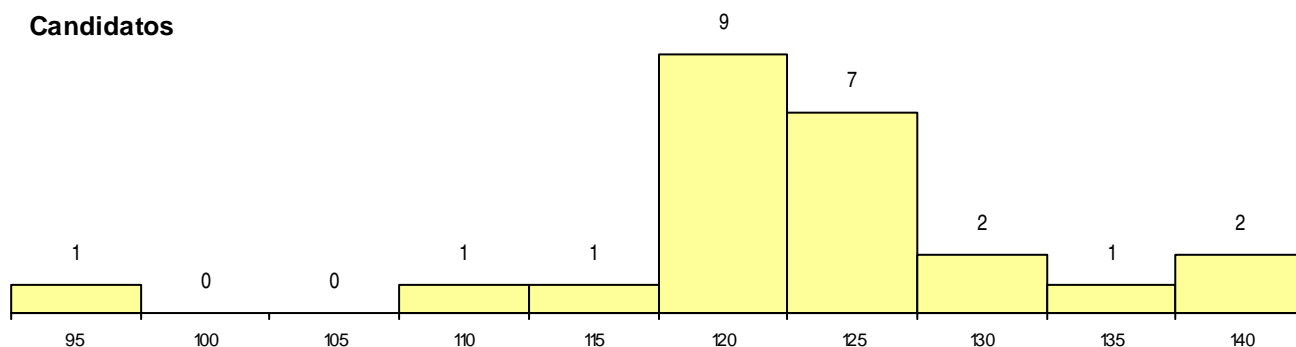

**Colocados**

