

Estabelecimento: 0804 Universidade Técnica de Lisboa - Instituto Superior de Ciências Sociais e Políticas
Curso Superior: 9240 Sociologia
Licenciatura

OPÇÃO CANDIDATURA

Opção	Cands. %	Cols. %
1ª	19 13	8 35
2ª	20 14	4 17
3ª	30 21	5 22
4ª	25 17	4 17
5ª	30 21	2 9
6ª	22 15	0 0
Total	146	23

ETAPA COLOCAÇÃO (contingente)

Etapa Colocação	Cands. %	Cols. %	Nota
17 Geral	146 100	23 100	124,0
Total	146	23	

DISTRITO/GAES DE CANDIDATURA

Distrito Origem	Cands. %	Cols. %
Lisboa	90 62	15 65
Setúbal	17 12	2 9
Santarém	10 7	2 9
Faro	6 4	2 9
Leiria	4 3	1 4
Coimbra	4 3	0 0
Viseu	3 2	1 4
Beja	3 2	0 0
R. A. Madeira	2 1	0 0
Portalegre	2 1	0 0
Évora	2 1	0 0
R. A. Açores	1 1	0 0
Porto	1 1	0 0
Guarda	1 1	0 0
Total	146	23

SEXO DOS CANDIDATOS

Sexo	Cands. %	Cols. %
Masc.	41 28	8 35
Femin.	105 72	15 65
Total	146	23

CURSO DO 12º ANO (15 mais frequentes)

Curso 12º ano	Cands. %	Cols. %
C62 Línguas e Humanidades	77 53	14 61
C60 Ciências e Tecnologias	26 18	2 9
C61 Ciências Socioeconómicas	6 4	2 9
C82 Recorrente - Línguas e Humanidade	5 3	0 0
966 Cursos EFA, Formações Modulares	3 2	0 0
P01 Animador Sociocultural	2 1	2 9
C64 Artes Visuais	2 1	1 4
610 Cursos Educação Formação (todos	2 1	0 0
P53 Técnico de Gestão de Equipamento	1 1	1 4
C81 Recorrente - Ciências Socioeconómi	1 1	1 4
P28 Técnico de Comunicação - Marketin	1 1	0 0
972 Recorrente - Ciências Sociais e Hu	1 1	0 0
P16 Técnico de Análise Laboratorial	1 1	0 0
P03 Assistente de Arqueólogo	1 1	0 0
P05 Contramestre (Marinha Mercante)	1 1	0 0

MÉDIAS dos Colocados

Nota de candidatura	131,1
Prova de ingresso	129,2
Média do 12º ano	133,0
Média do 10º/11º ano	133,0

DISTRIBUIÇÕES DE NOTAS DE CANDIDATURA

Candidatos

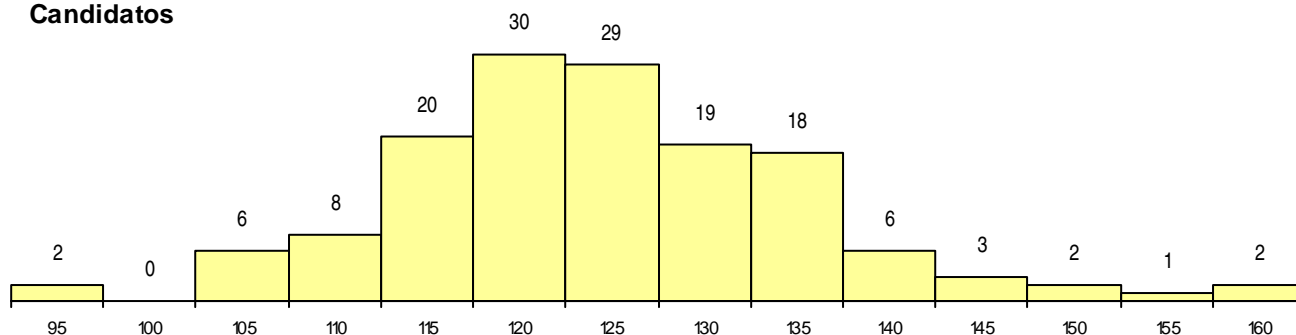

Colocados

