

**Estabelecimento:** 1202 Universidade de Trás-os-Montes e Alto Douro - Escola de Ciências Humanas e Sociais

**Curso Superior:** 9803 Teatro e Artes Performativas  
Licenciatura

**OPÇÃO CANDIDATURA**

Opção	Cands. %	Cols. %
1ª	8 18	7 70
2ª	11 25	0 0
3ª	7 16	1 10
4ª	4 9	0 0
5ª	3 7	1 10
6ª	11 25	1 10
<b>Total</b>	<b>44</b>	<b>10</b>

**ETAPA COLOCAÇÃO (contingente)**

Etapa Colocação	Cands. %	Cols. %	Nota
17 Geral	44 100	10 100	120,0
<b>Total</b>	<b>44</b>	<b>10</b>	

**DISTRITO/GAES DE CANDIDATURA**

Distrito Origem	Cands. %	Cols. %
Vila Real	22 50	3 30
Braga	6 14	2 20
Viana do Castelo	3 7	0 0
Viseu	2 5	1 10
Porto	2 5	1 10
Guarda	2 5	2 20
Aveiro	2 5	0 0
Setúbal	1 2	0 0
Santarém	1 2	1 10
Portalegre	1 2	0 0
Lisboa	1 2	0 0
Castelo Branco	1 2	0 0
<b>Total</b>	<b>44</b>	<b>10</b>

**SEXO DOS CANDIDATOS**

Sexo	Cands. %	Cols. %
Masc.	16 36	3 30
Femin.	28 64	7 70
<b>Total</b>	<b>44</b>	<b>10</b>

**CURSO DO 12º ANO****(15 mais frequentes)**

Curso 12º ano	Cands. %	Cols. %
C62 Línguas e Humanidades	15 34	2 20
C60 Ciências e Tecnologias	8 18	2 20
C80 Recorrente - Ciências e Tecnologias	6 14	1 10
C64 Artes Visuais	4 9	1 10
R02 Artes do Espetáculo - Interpretação	3 7	2 20
P01 Animador Sociocultural	3 7	1 10
R08 Design, Cerâmica e Escultura (Port.	1 2	1 10
220 Ens. Sec. Recorrente (Todos os Cur	1 2	0 0
P91 Técnico de Turismo	1 2	0 0
P58 Técnico de Higiene e Segurança do	1 2	0 0
089 Desporto	1 2	0 0

**MÉDIAS dos Colocados**

Nota de candidatura	125,9
Prova de ingresso	115,4
Média do 12º ano	131,5
Média do 10º/11º ano	131,5

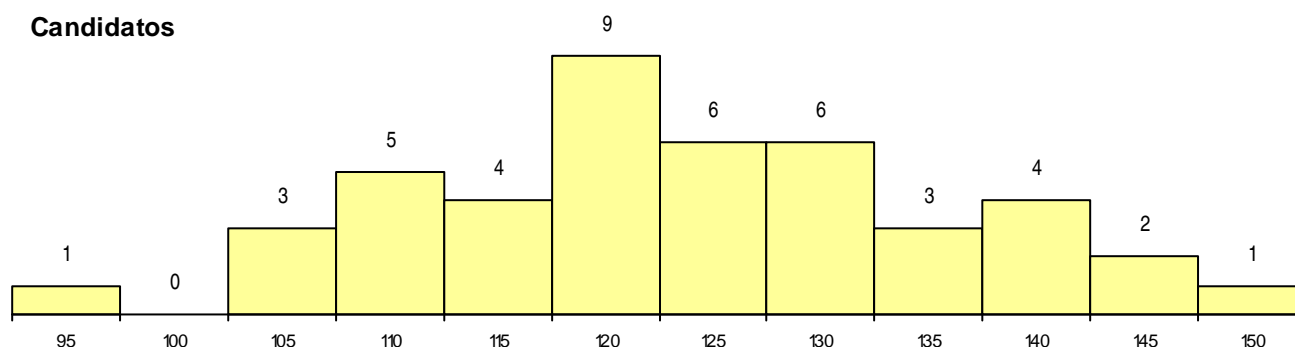
**DISTRIBUIÇÕES DE NOTAS DE CANDIDATURA****Candidatos****Colocados**