

Estabelecimento: 3045 Instituto Politécnico de Bragança - Escola Superior de Comunicação, Administração e Turismo de Mirandela

Curso Superior: 9247 Tecnologias da Comunicação
Licenciatura

OPÇÃO CANDIDATURA				ETAPA COLOCAÇÃO (contingente)				DISTRITO/GAES DE CANDIDATURA			
Opção	Cands. %	Cols. %		Etapa Colocação	Cands. %	Cols. %	Nota	Distrito Origem	Cands. %	Cols. %	
3ª	1	33	0	17 Geral	3	100	0	Braga	2	67	0
5ª	1	33	0	Total	3	0		Porto	1	33	0
6ª	1	33	0					Total	3		0
Total	3		0								

SEXO DOS CANDIDATOS				CURSO DO 12º ANO (15 mais frequentes)			
Sexo	Cands. %	Cols. %		Curso 12º ano	Cands. %	Cols. %	
Masc.	2	67	0	C64 Artes Visuais	1	33	0
Femin.	1	33	0	C62 Línguas e Humanidades	1	33	0
Total	3		0	C60 Ciências e Tecnologias	1	33	0

MÉDIAS dos Colocados

Nota de candidatura
Prova de ingresso
Média do 12º ano
Média do 10º/11º ano

DISTRIBUIÇÕES DE NOTAS DE CANDIDATURA

Candidatos

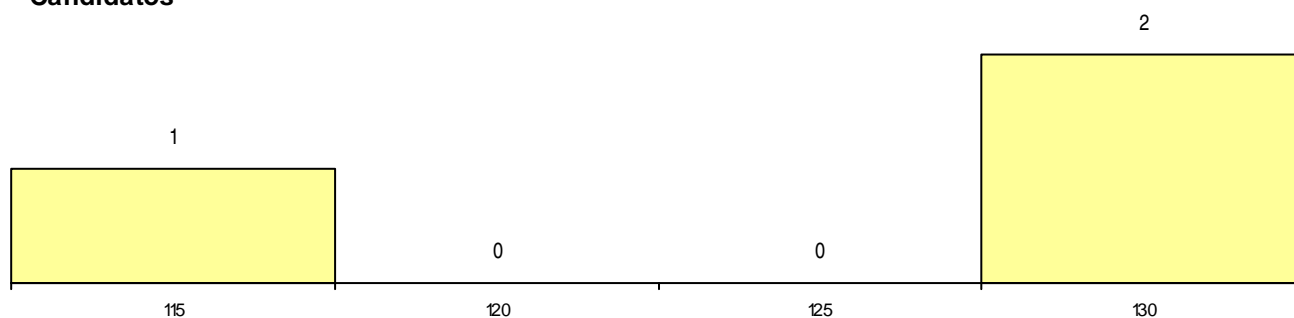

Colocados

