

Estabelecimento: 3062 Instituto Politécnico de Coimbra - Escola Superior de Educação de Coimbra
Curso Superior: 9054 Comunicação Social
Licenciatura

OPÇÃO CANDIDATURA

| Opção | Cands. % | Cols. % |
|--------------|------------|-----------|
| 1ª | 30 23 | 5 36 |
| 2ª | 27 21 | 3 21 |
| 3ª | 23 18 | 2 14 |
| 4ª | 27 21 | 1 7 |
| 5ª | 13 10 | 1 7 |
| 6ª | 9 7 | 2 14 |
| Total | 129 | 14 |

ETAPA COLOCAÇÃO (contingente)

| Etapa Colocação | Cands. % | Cols. % | Nota |
|-----------------|------------|-----------|-------|
| 17 Geral | 129 100 | 14 100 | 139,1 |
| Total | 129 | 14 | |

DISTRITO/GAES DE CANDIDATURA

| Distrito Origem | Cands. % | Cols. % |
|------------------|------------|-----------|
| Coimbra | 60 47 | 3 21 |
| Aveiro | 15 12 | 2 14 |
| Porto | 10 8 | 4 29 |
| Viseu | 9 7 | 0 0 |
| Santarém | 8 6 | 0 0 |
| Leiria | 8 6 | 2 14 |
| R. A. Madeira | 5 4 | 1 7 |
| Guarda | 4 3 | 0 0 |
| R. A. Açores | 2 2 | 0 0 |
| Portalegre | 2 2 | 0 0 |
| Braga | 2 2 | 1 7 |
| Viana do Castelo | 1 1 | 0 0 |
| Lisboa | 1 1 | 1 7 |
| Bragança | 1 1 | 0 0 |
| Beja | 1 1 | 0 0 |
| Total | 129 | 14 |

SEXO DOS CANDIDATOS

| Sexo | Cands. % | Cols. % |
|--------------|------------|-----------|
| Masc. | 36 28 | 6 43 |
| Femin. | 93 72 | 8 57 |
| Total | 129 | 14 |

CURSO DO 12º ANO (15 mais frequentes)

| Curso 12º ano | Cands. % | Cols. % |
|--|----------|---------|
| C62 Línguas e Humanidades | 70 54 | 8 57 |
| C60 Ciências e Tecnologias | 26 20 | 2 14 |
| 966 Cursos EFA, Formações Modulares | 4 3 | 0 0 |
| 610 Cursos Educação Formação (todos | 3 2 | 1 7 |
| C80 Recorrente - Ciências e Tecnologias | 3 2 | 0 0 |
| 089 Desporto | 3 2 | 0 0 |
| C64 Artes Visuais | 2 2 | 2 14 |
| C61 Ciências Socioeconómicas | 2 2 | 1 7 |
| 965 Dec.-Lei 357/2007 (todas as vias) | 2 2 | 0 0 |
| P14 Técnico de Multimédia | 2 2 | 0 0 |
| P48 Técnico de Fotografia | 1 1 | 0 0 |
| 973 Recorrente - Línguas e Literaturas (| 1 1 | 0 0 |
| C82 Recorrente - Línguas e Humanidade | 1 1 | 0 0 |
| P38 Técnico de Design de Moda | 1 1 | 0 0 |
| P53 Técnico de Gestão de Equipamento | 1 1 | 0 0 |

MÉDIAS dos Colocados

| | |
|----------------------|-------|
| Nota de candidatura | 145,0 |
| Prova de ingresso | 135,3 |
| Média do 12º ano | 150,2 |
| Média do 10º/11º ano | 150,2 |

DISTRIBUIÇÕES DE NOTAS DE CANDIDATURA

Candidatos

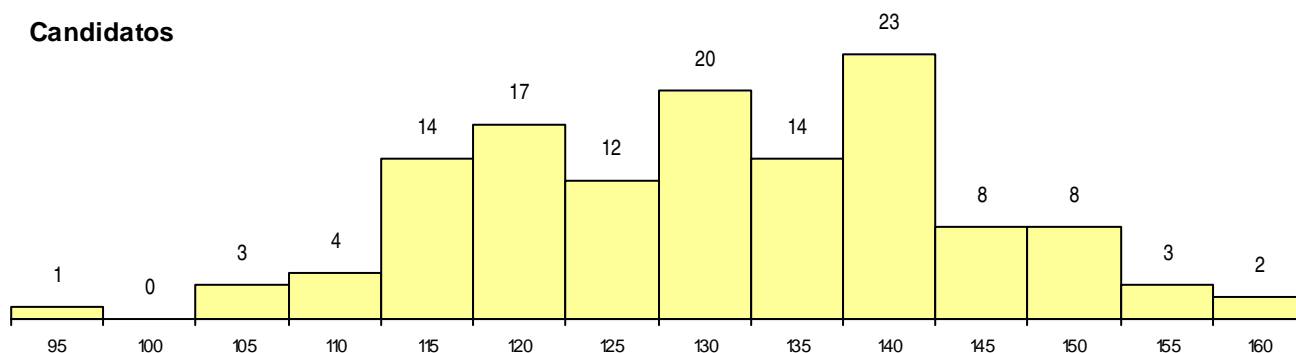

Colocados

