

Estabelecimento: 3064 Instituto Politécnico de Coimbra - Instituto Superior de Engenharia de Coimbra
Curso Superior: 9123 Engenharia Mecânica
Licenciatura

OPÇÃO CANDIDATURA

Opção	Cands. %	Cols. %
1ª	6 9	6 27
2ª	18 26	9 41
3ª	19 28	7 32
4ª	11 16	0 0
5ª	6 9	0 0
6ª	8 12	0 0
Total	68	22

ETAPA COLOCAÇÃO (contingente)

Etapa Colocação	Cands. %	Cols. %	Nota
17 Geral	68 100	22 100	112,4
Total	68	22	

DISTRITO/GAES DE CANDIDATURA

Distrito Origem	Cands. %	Cols. %
Coimbra	27 40	9 41
Leiria	13 19	3 14
Aveiro	5 7	2 9
Braga	4 6	2 9
R. A. Madeira	3 4	1 5
Viseu	3 4	1 5
Porto	3 4	0 0
Santarém	2 3	1 5
Lisboa	2 3	0 0
Vila Real	1 1	0 0
Portalegre	1 1	0 0
Guarda	1 1	1 5
Faro	1 1	1 5
Évora	1 1	0 0
Bragança	1 1	1 5
Total	68	22

SEXO DOS CANDIDATOS

Sexo	Cands. %	Cols. %
Masc.	64 94	22 100
Femin.	4 6	0 0
Total	68	22

CURSO DO 12º ANO (15 mais frequentes)

Curso 12º ano	Cands. %	Cols. %
C60 Ciências e Tecnologias	65 96	21 95
P63 Técnico de Manutenção Industrial	1 1	1 5
P74 Técnico de Produção em Metalome	1 1	0 0
678 Química Industrial e Ambiental (Port	1 1	0 0

MÉDIAS dos Colocados

Nota de candidatura 124,9
 Prova de ingresso 111,2
 Média do 12º ano 132,2
 Média do 10º/11º ano 132,2

DISTRIBUIÇÕES DE NOTAS DE CANDIDATURA

Candidatos

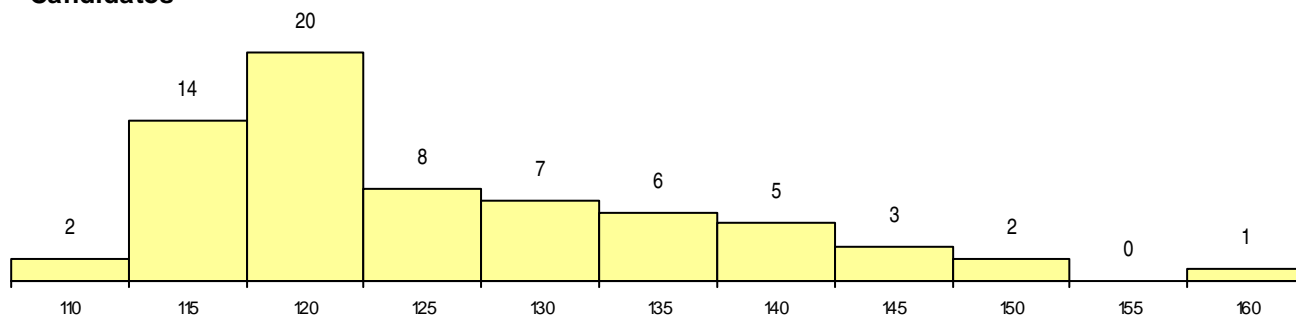

Colocados

