

**Estabelecimento:** 3131 Instituto Politécnico do Porto - Escola Superior de Educação  
**Curso Superior:** 9084 Educação Social  
*Licenciatura*

**OPÇÃO CANDIDATURA**

Opção	Cands. %	Cols. %
1ª	54 34	5 56
2ª	43 27	2 22
3ª	26 16	1 11
4ª	18 11	0 0
5ª	15 9	1 11
6ª	5 3	0 0
<b>Total</b>	161	9

**ETAPA COLOCAÇÃO (contingente)**

Etapa Colocação	Cands. %	Cols. %	Nota
17 Geral	161 100	9 100	144,9
<b>Total</b>	161	9	

**DISTRITO/GAES DE CANDIDATURA**

Distrito Origem	Cands. %	Cols. %
Porto	135 84	9 100
Braga	10 6	0 0
Aveiro	7 4	0 0
Viana do Castelo	3 2	0 0
Viseu	2 1	0 0
R. A. Açores	1 1	0 0
Vila Real	1 1	0 0
Guarda	1 1	0 0
Bragança	1 1	0 0
<b>Total</b>	161	9

**SEXO DOS CANDIDATOS**

Sexo	Cands. %	Cols. %
Masc.	14 9	0 0
Femin.	147 91	9 100
<b>Total</b>	161	9

**CURSO DO 12º ANO**

Curso 12º ano	Cands. %	Cols. %
C62 Línguas e Humanidades	74 46	1 11
C60 Ciências e Tecnologias	31 19	4 44
P01 Animador Sociocultural	10 6	1 11
P19 Técnico de Apoio Psicossocial	6 4	0 0
P18 Técnico de Apoio à Infância	5 3	0 0
089 Desporto	3 2	0 0
C82 Recorrente - Línguas e Humanidade	3 2	0 0
A53 Animação e Gestão Desportiva (Por	2 1	0 0
970 Recorrente - Ciências e Tecnologias	2 1	0 0
C61 Ciências Socioeconómicas	2 1	0 0
A06 Animação Sociodesportiva (VCT)	2 1	0 0
755 Técnico de laboratório	1 1	1 11
674 Animação Sociocultural	1 1	1 11
064 Artes Visuais (DL 74/2004)	1 1	1 11
A22 Assessoria Jurídica e Documentaçã	1 1	0 0

(15 mais frequentes)

**MÉDIAS dos Colocados**

Nota de candidatura	149,6
Prova de ingresso	139,2
Média do 12º ano	155,2
Média do 10º/11º ano	155,2

**DISTRIBUIÇÕES DE NOTAS DE CANDIDATURA**

**Candidatos**

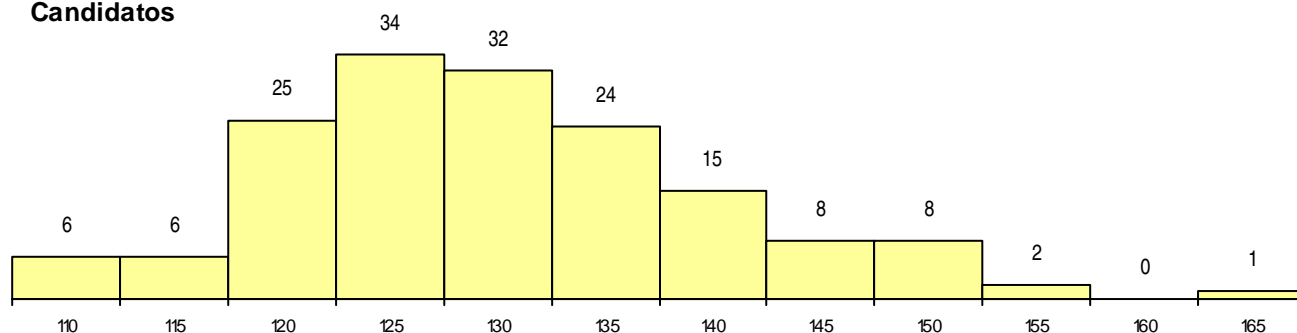

**Colocados**

