

Estabelecimento: 3153 Instituto Politécnico de Setúbal - Escola Superior de Ciências Empresariais
Curso Superior: 9627 Contabilidade e Finanças
Licenciatura

OPÇÃO CANDIDATURA

Opção	Cands. %	Cols. %
1ª	12 16	12 44
2ª	7 9	4 15
3ª	14 18	3 11
4ª	24 32	3 11
5ª	11 14	4 15
6ª	8 11	1 4
Total	76	27

ETAPA COLOCAÇÃO (contingente)

Etapa Colocação	Cands. %	Cols. %	Nota
17 Geral	76 100	27 100	107,7
Total	76	27	

DISTRITO/GAES DE CANDIDATURA

Distrito Origem	Cands. %	Cols. %
Setúbal	38 50	13 48
Lisboa	24 32	10 37
R. A. Açores	2 3	0 0
Viseu	2 3	2 7
Leiria	2 3	0 0
Faro	2 3	0 0
Beja	2 3	1 4
Porto	1 1	1 4
Portalegre	1 1	0 0
Castelo Branco	1 1	0 0
Aveiro	1 1	0 0
Total	76	27

SEXO DOS CANDIDATOS

Sexo	Cands. %	Cols. %
Masc.	34 45	12 44
Femin.	42 55	15 56
Total	76	27

CURSO DO 12º ANO

Curso 12º ano	(15 mais frequentes)	
	Cands. %	Cols. %
C60 Ciências e Tecnologias	43 57	11 41
C61 Ciências Socioeconómicas	16 21	8 30
C62 Línguas e Humanidades	6 8	3 11
610 Cursos Educação Formação (todos)	2 3	0 0
S05 Assistente comercial bancário	1 1	1 4
P87 Técnico de Termalismo	1 1	1 4
P31 Técnico de Contabilidade	1 1	1 4
085 Administração	1 1	1 4
003 3.º curso	1 1	1 4
966 Cursos EFA, Formações Modulares	1 1	0 0
P66 Técnico de Mecatrónica	1 1	0 0
P53 Técnico de Gestão de Equipamento	1 1	0 0
C80 Recorrente - Ciências e Tecnologias	1 1	0 0

MÉDIAS dos Colocados

Nota de candidatura	121,6
Prova de ingresso	106,0
Média do 12º ano	130,2
Média do 10º/11º ano	129,9

DISTRIBUIÇÕES DE NOTAS DE CANDIDATURA

Candidatos

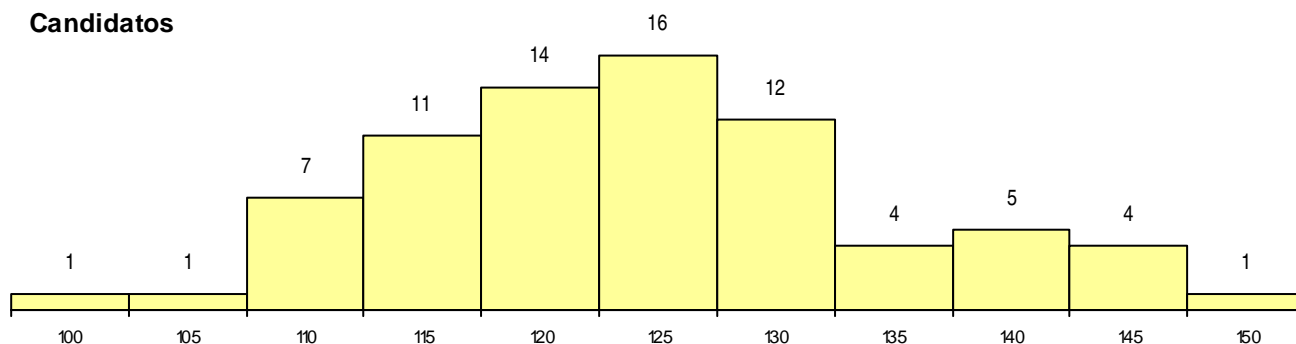

Colocados

