

**Estabelecimento:** 7110 Escola Superior de Hotelaria e Turismo do Estoril  
**Curso Superior:** 9875 Direcção e Gestão Hoteleira (regime pós-laboral)  
*Licenciatura*

**OPÇÃO CANDIDATURA**

Opção	Cands. %	Cols. %
1ª	16 25	3 25
2ª	24 37	6 50
3ª	11 17	1 8
4ª	7 11	1 8
5ª	4 6	0 0
6ª	3 5	1 8
<b>Total</b>	<b>65</b>	<b>12</b>

**ETAPA COLOCAÇÃO (contingente)**

Etapa Colocação	Cands. %	Cols. %	Nota
17 Geral	65 100	12 100	134,4
<b>Total</b>	<b>65</b>	<b>12</b>	

**DISTRITO/GAES DE CANDIDATURA**

Distrito Origem	Cands. %	Cols. %
Lisboa	54 83	9 75
Leiria	4 6	0 0
Setúbal	2 3	1 8
Santarém	2 3	0 0
Guarda	1 2	1 8
Faro	1 2	0 0
Coimbra	1 2	1 8
<b>Total</b>	<b>65</b>	<b>12</b>

**SEXO DOS CANDIDATOS**

Sexo	Cands. %	Cols. %
Masc.	36 55	5 42
Femin.	29 45	7 58
<b>Total</b>	<b>65</b>	<b>12</b>

**CURSO DO 12º ANO (15 mais frequentes)**

Curso 12º ano	Cands. %	Cols. %
C61 Ciências Socioeconómicas	25 38	6 50
C60 Ciências e Tecnologias	17 26	3 25
C62 Línguas e Humanidades	4 6	1 8
966 Cursos EFA, Formações Modulares	3 5	0 0
971 Recorrente - Ciências Socioeconómi	3 5	0 0
840 Agrupamento 4 / geral	2 3	0 0
P51 Técnico de Gestão	2 3	0 0
980 Recorrente - Administração	2 3	0 0
610 Cursos Educação Formação (todos	1 2	1 8
P81 Técnico de Restauração	1 2	1 8
820 Agrupamento 2 / geral	1 2	0 0
965 Dec.-Lei 357/2007 (todas as vias)	1 2	0 0
S54 Técnicas de Cozinha/Pastelaria	1 2	0 0
C64 Artes Visuais	1 2	0 0
089 Desporto	1 2	0 0

**MÉDIAS dos Colocados**

Nota de candidatura	138,5
Prova de ingresso	129,8
Média do 12º ano	144,3
Média do 10º/11º ano	144,3

**DISTRIBUIÇÕES DE NOTAS DE CANDIDATURA**

**Candidatos**

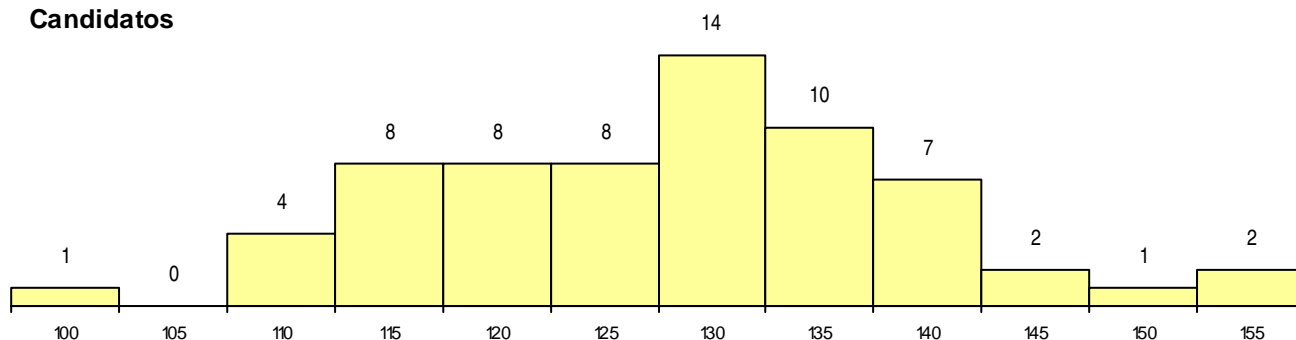

**Colocados**

