

Estabelecimento: 1516 Universidade de Lisboa - Instituto Superior de Ciências Sociais e Políticas
Curso Superior: 8111 Gestão de Recursos Humanos (regime pós-laboral)
Licenciatura

OPÇÃO CANDIDATURA

Opção	Cands. %	Cols. %
1ª	37 23	7 20
2ª	28 18	11 31
3ª	26 16	5 14
4ª	19 12	4 11
5ª	33 21	5 14
6ª	15 9	3 9
Total	158	35

ETAPA COLOCAÇÃO (contingente)

Etapa Colocação	Cands. %	Cols. %	Nota
17 Geral	158 100	35 100	124,0
Total	158	35	

DISTRITO/GAES DE CANDIDATURA

Distrito Origem	Cands. %	Cols. %
Lisboa	129 82	30 86
Setúbal	10 6	2 6
R. A. Madeira	5 3	0 0
Viseu	2 1	0 0
Santarém	2 1	1 3
Portalegre	2 1	0 0
Évora	2 1	0 0
Beja	2 1	0 0
Viana do Castelo	1 1	1 3
Porto	1 1	0 0
Leiria	1 1	1 3
Bragança	1 1	0 0
Total	158	35

SEXO DOS CANDIDATOS

Sexo	Cands. %	Cols. %
Masc.	67 42	16 46
Femin.	91 58	19 54
Total	158	35

CURSO DO 12º ANO

(15 mais frequentes)

Curso 12º ano	Cands. %	Cols. %
C62 Línguas e Humanidades (DL 272/20	59 37	17 49
C60 Ciências e Tecnologias (DL 272/200	21 13	5 14
C61 Ciências Socioeconómicas (DL 272/	18 11	4 11
C82 Recorrente - Línguas e Humanidade	6 4	1 3
C81 Recorrente - Ciências Socioeconómi	6 4	1 3
C80 Recorrente - Ciências e Tecnologias	6 4	0 0
P28 Técnico de Comunicação - Marketin	5 3	0 0
966 Cursos EFA, Formações Modulares	4 3	0 0
972 Recorrente - Ciências Sociais e Hu	3 2	1 3
950 Equivalências	3 2	0 0
C64 Artes Visuais (DL 272/2007)	2 1	1 3
P51 Técnico de Gestão	2 1	0 0
P71 Técnico de Processamento e Contro	1 1	1 3
977 Recorrente - Informática	1 1	1 3
R05 Técnico de Apoio à Gestão Desporti	1 1	1 3

MÉDIAS dos Colocados

Nota de candidatura	131,6
Prova de ingresso	129,2
Média do 12º ano	134,0
Média do 10º/11º ano	134,0

DISTRIBUIÇÕES DE NOTAS DE CANDIDATURA

Candidatos

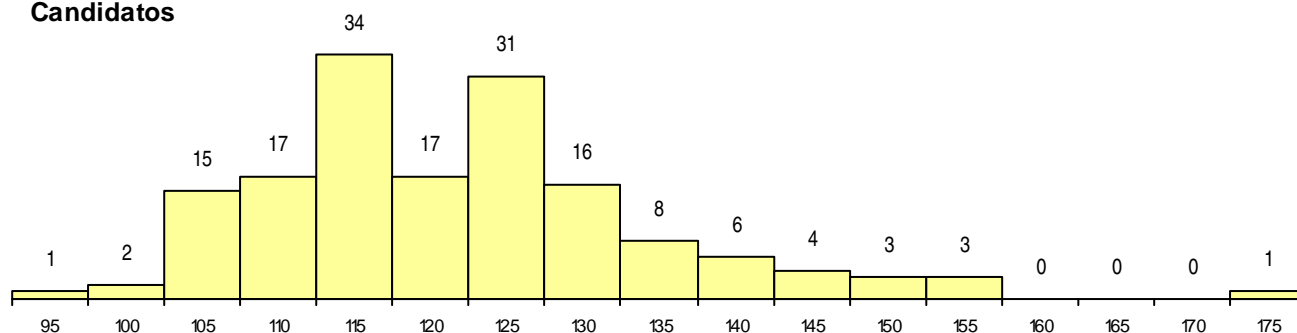

Colocados

