

Estabelecimento: 3023 Instituto Politécnico de Beja - Escola Superior de Tecnologia e de Gestão
Curso Superior: 9254 Turismo
 Licenciatura

OPÇÃO CANDIDATURA

Opção	Cands. %	Cols. %
1ª	9 21	9 47
2ª	6 14	3 16
3ª	7 17	4 21
4ª	4 10	0 0
5ª	7 17	2 11
6ª	9 21	1 5
Total	42	19

ETAPA COLOCAÇÃO (contingente)

Etapa Colocação	Cands. %	Cols. %	Nota
17 Geral	42 100	19 100	95,0
Total	42	19	

DISTRITO/GAES DE CANDIDATURA

Distrito Origem	Cands. %	Cols. %
Beja	12 29	9 47
Setúbal	4 10	1 5
Santarém	4 10	2 11
R. A. Açores	3 7	2 11
Porto	3 7	0 0
Lisboa	3 7	1 5
Faro	3 7	3 16
Évora	3 7	1 5
Braga	2 5	0 0
R. A. Madeira	1 2	0 0
Viseu	1 2	0 0
Leiria	1 2	0 0
Guarda	1 2	0 0
Coimbra	1 2	0 0
Total	42	19

SEXO DOS CANDIDATOS

Sexo	Cands. %	Cols. %
Masc.	11 26	5 26
Femin.	31 74	14 74
Total	42	19

CURSO DO 12º ANO (15 mais frequentes)

Curso 12º ano	Cands. %	Cols. %
C62 Línguas e Humanidades (DL 272/20)	20 48	9 47
C60 Ciências e Tecnologias (DL 272/200)	10 24	5 26
P91 Técnico de Turismo	5 12	3 16
966 Cursos EFA, Formações Modulares	4 10	1 5
089 Desporto	1 2	1 5
R05 Técnico de Apoio à Gestão Desporti	1 2	0 0
C82 Recorrente - Línguas e Humanidade	1 2	0 0

MÉDIAS dos Colocados

Nota de candidatura	121,2
Prova de ingresso	110,3
Média do 12º ano	127,0
Média do 10º/11º ano	127,0

DISTRIBUIÇÕES DE NOTAS DE CANDIDATURA

Candidatos

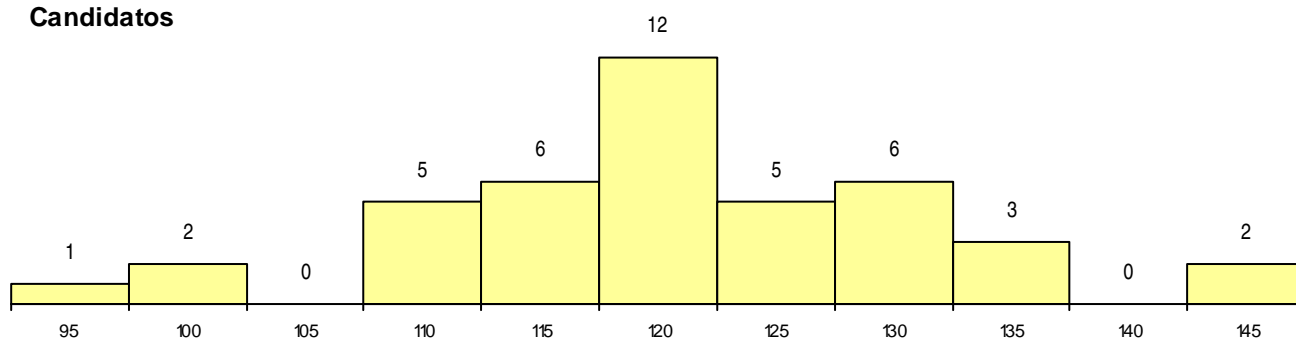

Colocados

