

**Estabelecimento:** 3062 Instituto Politécnico de Coimbra - Escola Superior de Educação de Coimbra  
**Curso Superior:** 9675 Animação Socioeducativa  
*Licenciatura*

**OPÇÃO CANDIDATURA**

Opção	Cands. %	Cols. %
1ª	12 17	5 29
2ª	10 14	5 29
3ª	17 25	5 29
4ª	7 10	1 6
5ª	17 25	0 0
6ª	6 9	1 6
<b>Total</b>	<b>69</b>	<b>17</b>

**ETAPA COLOCAÇÃO (contingente)**

Etapa Colocação	Cands. %	Cols. %	Nota
17 Geral	69 100	17 100	123,2
<b>Total</b>	<b>69</b>	<b>17</b>	

**DISTRITO/GAES DE CANDIDATURA**

Distrito Origem	Cands. %	Cols. %
Coimbra	44 64	14 82
Aveiro	8 12	3 18
Leiria	4 6	0 0
R. A. Açores	3 4	0 0
Vila Real	2 3	0 0
Porto	2 3	0 0
Braga	2 3	0 0
R. A. Madeira	1 1	0 0
Viseu	1 1	0 0
Lisboa	1 1	0 0
Guarda	1 1	0 0
<b>Total</b>	<b>69</b>	<b>17</b>

**SEXO DOS CANDIDATOS**

Sexo	Cands. %	Cols. %
Masc.	12 17	4 24
Femin.	57 83	13 76
<b>Total</b>	<b>69</b>	<b>17</b>

**CURSO DO 12º ANO (15 mais frequentes)**

Curso 12º ano	Cands. %	Cols. %
C62 Línguas e Humanidades (DL 272/20)	32 46	6 35
C60 Ciências e Tecnologias (DL 272/200)	13 19	4 24
R05 Técnico de Apoio à Gestão Desporti	4 6	0 0
P18 Técnico de Apoio à Infância	2 3	2 12
610 Cursos Educação Formação (todos	2 3	1 6
P01 Animador Sociocultural	2 3	0 0
966 Cursos EFA, Formações Modulares	2 3	0 0
P14 Técnico de Multimédia	1 1	1 6
P84 Técnico de Serviços Jurídicos	1 1	1 6
P87 Técnico de Termalismo	1 1	1 6
389 Animador sociocultural	1 1	1 6
089 Desporto	1 1	0 0
P06 Instrumentista de Cordas e de Tecla	1 1	0 0
R02 Artes do Espetáculo - Interpretação	1 1	0 0
C80 Recorrente - Ciências e Tecnologias	1 1	0 0

**MÉDIAS dos Colocados**

Nota de candidatura	128,6
Prova de ingresso	114,2
Média do 12º ano	136,3
Média do 10º/11º ano	136,3

**DISTRIBUIÇÕES DE NOTAS DE CANDIDATURA**

**Candidatos**

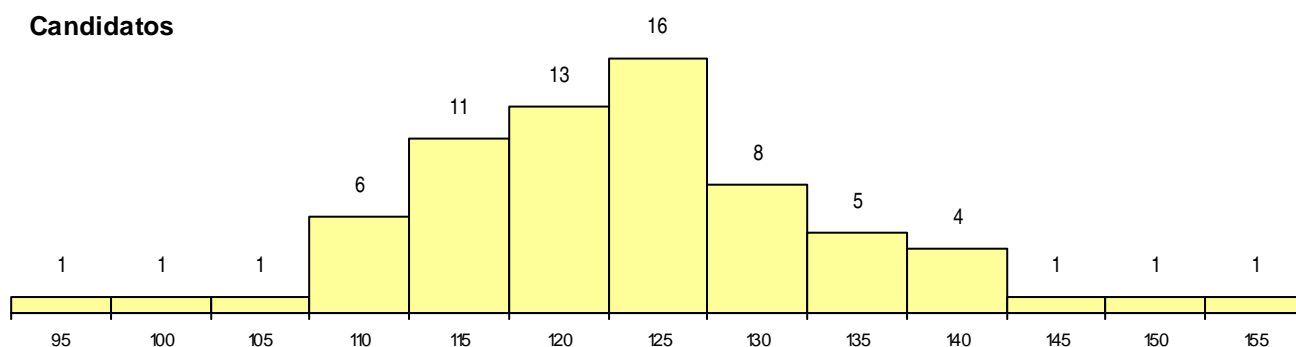

**Colocados**

