

Estabelecimento: 3092 Instituto Politécnico da Guarda - Escola Superior de Tecnologia e Gestão
Curso Superior: 9056 Contabilidade
 Licenciatura

OPÇÃO CANDIDATURA

Opção	Cands. %	Cols. %
1ª	2 10	2 50
2ª	6 29	2 50
3ª	1 5	0 0
4ª	4 19	0 0
5ª	2 10	0 0
6ª	6 29	0 0
Total	21	4

ETAPA COLOCAÇÃO (contingente)

Etapa Colocação	Cands. %	Cols. %	Nota
17 Geral	21 100	4 100	110,3
Total	21	4	

DISTRITO/GAES DE CANDIDATURA

Distrito Origem	Cands. %	Cols. %
Viseu	4 19	1 25
Guarda	4 19	1 25
Porto	3 14	1 25
Aveiro	3 14	0 0
Braga	2 10	0 0
R. A. Madeira	1 5	0 0
Santarém	1 5	0 0
Lisboa	1 5	0 0
Castelo Branco	1 5	1 25
Bragança	1 5	0 0
Total	21	4

SEXO DOS CANDIDATOS

Sexo	Cands. %	Cols. %
Masc.	9 43	2 50
Femin.	12 57	2 50
Total	21	4

CURSO DO 12º ANO (15 mais frequentes)

Curso 12º ano	Cands. %	Cols. %
C60 Ciências e Tecnologias (DL 272/200)	12 57	3 75
C80 Recorrente - Ciências e Tecnologias	3 14	0 0
C61 Ciências Socioeconómicas (DL 272/	2 10	0 0
C81 Recorrente - Ciências Socioeconómi	1 5	1 25
P31 Técnico de Contabilidade	1 5	0 0
P28 Técnico de Comunicação - Marketin	1 5	0 0
C62 Línguas e Humanidades (DL 272/20	1 5	0 0

MÉDIAS dos Colocados

Nota de candidatura	119,0
Prova de ingresso	110,8
Média do 12º ano	123,5
Média do 10º/11º ano	123,5

DISTRIBUIÇÕES DE NOTAS DE CANDIDATURA

Candidatos

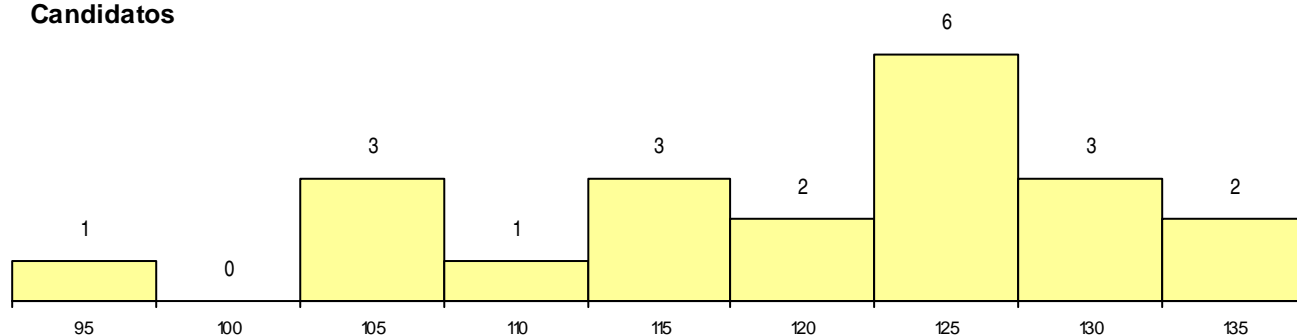

Colocados

