

**Estabelecimento:** 3102 Instituto Politécnico de Leiria - Escola Superior de Tecnologia e Gestão  
**Curso Superior:** 9147 Gestão  
 Licenciatura

**OPÇÃO CANDIDATURA**

Opção	Cands. %	Cols. %
1ª	29 32	7 70
2ª	13 14	1 10
3ª	19 21	1 10
4ª	8 9	0 0
5ª	12 13	1 10
6ª	11 12	0 0
<b>Total</b>	<b>92</b>	<b>10</b>

**ETAPA COLOCAÇÃO (contingente)**

Etapa Colocação	Cands. %	Cols. %	Nota
17 Geral	92 100	10 100	129,8
<b>Total</b>	<b>92</b>	<b>10</b>	

**DISTRITO/GAES DE CANDIDATURA**

Distrito Origem	Cands. %	Cols. %
Leiria	63 68	9 90
Santarém	6 7	1 10
Lisboa	6 7	0 0
Porto	3 3	0 0
Coimbra	3 3	0 0
Aveiro	3 3	0 0
Viseu	2 2	0 0
Braga	2 2	0 0
R. A. Madeira	1 1	0 0
R. A. Açores	1 1	0 0
Vila Real	1 1	0 0
Castelo Branco	1 1	0 0
<b>Total</b>	<b>92</b>	<b>10</b>

**SEXO DOS CANDIDATOS**

Sexo	Cands. %	Cols. %
Masc.	61 66	7 70
Femin.	31 34	3 30
<b>Total</b>	<b>92</b>	<b>10</b>

**CURSO DO 12º ANO (15 mais frequentes)**

Curso 12º ano	Cands. %	Cols. %
C60 Ciências e Tecnologias (DL 272/200	40 43	5 50
C61 Ciências Socioeconómicas (DL 272/	29 32	3 30
C62 Línguas e Humanidades (DL 272/20	7 8	0 0
R07 Contabilidade e Administração (Port	3 3	0 0
966 Cursos EFA, Formações Modulares	2 2	0 0
P47 Técnico de Energias Renováveis	2 2	0 0
C81 Recorrente - Ciências Socioeconómi	2 2	0 0
433 Técnico de gestão	1 1	1 10
P53 Técnico de Gestão de Equipamento	1 1	1 10
610 Cursos Educação Formação (todos	1 1	0 0
P81 Técnico de Restauração	1 1	0 0
P51 Técnico de Gestão	1 1	0 0
P22 Técnico de Banca e Seguros	1 1	0 0
085 Administração	1 1	0 0

**MÉDIAS dos Colocados**

Nota de candidatura	135,5
Prova de ingresso	122,3
Média do 12º ano	142,6
Média do 10º/11º ano	142,6

**DISTRIBUIÇÕES DE NOTAS DE CANDIDATURA**

**Candidatos**

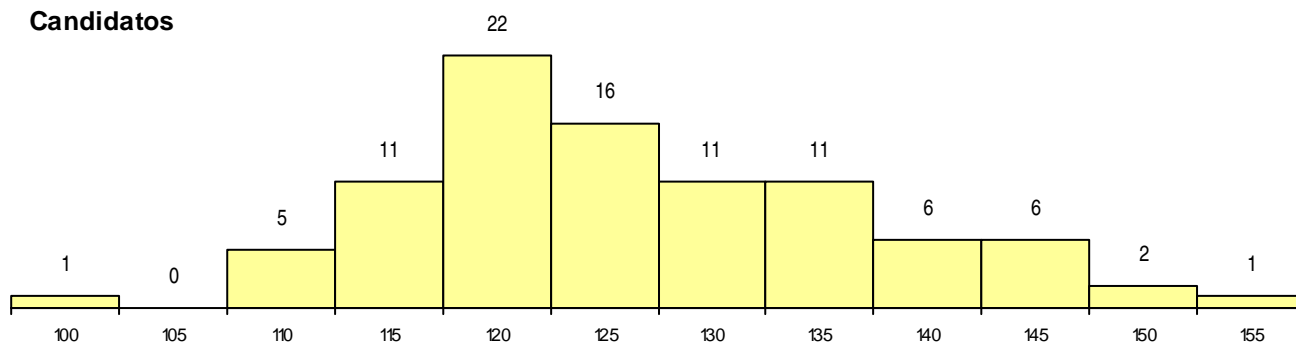

**Colocados**

