

**Estabelecimento:** 3131 Instituto Politécnico do Porto - Escola Superior de Educação  
**Curso Superior:** 9767 Gestão do Património  
*Licenciatura*

**OPÇÃO CANDIDATURA**

Opção	Cands. %	Cols. %
1ª	7 12	1 11
2ª	11 19	0 0
3ª	13 22	3 33
4ª	11 19	2 22
5ª	7 12	3 33
6ª	10 17	0 0
<b>Total</b>	<b>59</b>	<b>9</b>

**ETAPA COLOCAÇÃO (contingente)**

Etapa Colocação	Cands. %	Cols. %	Nota
17 Geral	59 100	9 100	130,1
<b>Total</b>	<b>59</b>	<b>9</b>	

**DISTRITO/GAES DE CANDIDATURA**

Distrito Origem	Cands. %	Cols. %
Porto	51 86	9 100
Vila Real	3 5	0 0
R. A. Madeira	1 2	0 0
Lisboa	1 2	0 0
Guarda	1 2	0 0
Évora	1 2	0 0
Braga	1 2	0 0
<b>Total</b>	<b>59</b>	<b>9</b>

**SEXO DOS CANDIDATOS**

Sexo	Cands. %	Cols. %
Masc.	25 42	4 44
Femin.	34 58	5 56
<b>Total</b>	<b>59</b>	<b>9</b>

**CURSO DO 12º ANO (15 mais frequentes)**

Curso 12º ano	Cands. %	Cols. %
C62 Línguas e Humanidades (DL 272/20	20 34	2 22
C60 Ciências e Tecnologias (DL 272/200	14 24	3 33
C64 Artes Visuais (DL 272/2007)	6 10	1 11
089 Desporto	2 3	2 22
P11 Técnico Auxiliar de Saúde	2 3	0 0
A53 Animação e Gestão Desportiva (Por	1 2	1 11
571 Administração e Marketing (Port. 26/	1 2	0 0
A31 Imagem Interativa	1 2	0 0
A54 Eletrónica Industrial e Automação (P	1 2	0 0
A59 Comunicação Multimédia (Port. 960/	1 2	0 0
A78 Produção Gráfica -Port. 815/2009	1 2	0 0
C61 Ciências Socioeconómicas (DL 272/	1 2	0 0
P28 Técnico de Comunicação - Marketin	1 2	0 0
P14 Técnico de Multimédia	1 2	0 0
R09 Técnico de Gestão Desportiva	1 2	0 0

**MÉDIAS dos Colocados**

Nota de candidatura	133,5
Prova de ingresso	119,4
Média do 12º ano	141,0
Média do 10º/11º ano	141,0

**DISTRIBUIÇÕES DE NOTAS DE CANDIDATURA**

**Candidatos**

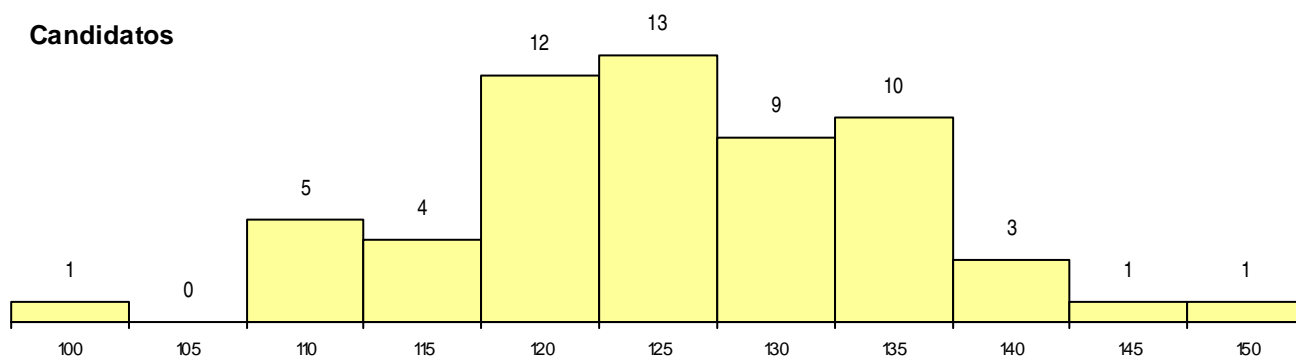

**Colocados**

