

**Estabelecimento:** 3134 Instituto Politécnico do Porto - Instituto Superior de Contabilidade e Administração do Porto  
**Curso Superior:** 9053 Comunicação Empresarial  
*Licenciatura*

**OPÇÃO CANDIDATURA**

Opção	Cands. %	Cols. %
1ª	18 15	2 50
2ª	23 19	1 25
3ª	38 31	1 25
4ª	20 16	0 0
5ª	16 13	0 0
6ª	8 7	0 0
<b>Total</b>	<b>123</b>	<b>4</b>

**ETAPA COLOCAÇÃO (contingente)**

Etapa Colocação	Cands. %	Cols. %	Nota
17 Geral	123 100	4 100	151,8
<b>Total</b>	<b>123</b>	<b>4</b>	

**DISTRITO/GAES DE CANDIDATURA**

Distrito Origem	Cands. %	Cols. %
Porto	99 80	4 100
Braga	8 7	0 0
Aveiro	6 5	0 0
Viseu	3 2	0 0
Vila Real	3 2	0 0
Santarém	1 1	0 0
Leiria	1 1	0 0
Guarda	1 1	0 0
Faro	1 1	0 0
<b>Total</b>	<b>123</b>	<b>4</b>

**SEXO DOS CANDIDATOS**

Sexo	Cands. %	Cols. %
Masc.	42 34	1 25
Femin.	81 66	3 75
<b>Total</b>	<b>123</b>	<b>4</b>

**CURSO DO 12º ANO (15 mais frequentes)**

Curso 12º ano	Cands. %	Cols. %
C62 Línguas e Humanidades (DL 272/20	48 39	3 75
C60 Ciências e Tecnologias (DL 272/200	33 27	1 25
C61 Ciências Socioeconómicas (DL 272/	6 5	0 0
P28 Técnico de Comunicação - Marketin	5 4	0 0
C82 Recorrente - Línguas e Humanidade	5 4	0 0
C64 Artes Visuais (DL 272/2007)	3 2	0 0
A77 Comunicação Social (T) -Port. 814/2	2 2	0 0
089 Desporto	2 2	0 0
676 Design de Comunicação e Multiméd	2 2	0 0
071 Design de Comunicação	1 1	0 0
670 Mecânica	1 1	0 0
972 Recorrente - Ciências Sociais e Hu	1 1	0 0
A10 Eletrónica e Telecomunicações (VC	1 1	0 0
A53 Animação e Gestão Desportiva (Por	1 1	0 0
A54 Eletrónica Industrial e Automação (P	1 1	0 0

**MÉDIAS dos Colocados**

Nota de candidatura	153,8
Prova de ingresso	149,3
Média do 12º ano	156,3
Média do 10º/11º ano	156,3

**DISTRIBUIÇÕES DE NOTAS DE CANDIDATURA**

**Candidatos**

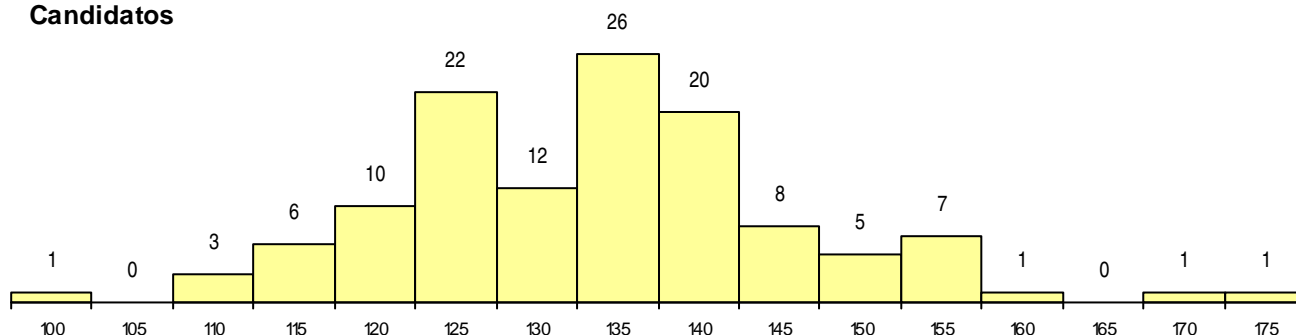

**Colocados**

