

Estabelecimento: 3134 Instituto Politécnico do Porto - Instituto Superior de Contabilidade e Administração do Porto
Curso Superior: 9205 Marketing
Licenciatura

OPÇÃO CANDIDATURA

Opção	Cands. %	Cols. %
1ª	88 28	9 45
2ª	74 23	5 25
3ª	60 19	3 15
4ª	46 15	2 10
5ª	30 9	1 5
6ª	19 6	0 0
Total	317	20

ETAPA COLOCAÇÃO (contingente)

Etapa Colocação	Cands. %	Cols. %	Nota
17 Geral	317 100	20 100	142,6
Total	317	20	

DISTRITO/GAES DE CANDIDATURA

Distrito Origem	Cands. %	Cols. %
Porto	239 75	15 75
Braga	28 9	1 5
Aveiro	17 5	3 15
Viana do Castelo	7 2	0 0
Viseu	5 2	0 0
Vila Real	5 2	0 0
Leiria	4 1	0 0
Guarda	3 1	0 0
Lisboa	2 1	0 0
Faro	2 1	0 0
Bragança	2 1	0 0
R. A. Açores	1 0	0 0
Coimbra	1 0	1 5
Beja	1 0	0 0
Total	317	20

SEXO DOS CANDIDATOS

Sexo	Cands. %	Cols. %
Masc.	146 46	11 55
Femin.	171 54	9 45
Total	317	20

CURSO DO 12º ANO (15 mais frequentes)

Curso 12º ano	Cands. %	Cols. %
C60 Ciências e Tecnologias (DL 272/200	100 32	13 65
C62 Línguas e Humanidades (DL 272/20	82 26	3 15
C61 Ciências Socioeconómicas (DL 272/	32 10	3 15
C80 Recorrente - Ciências e Tecnologias	14 4	0 0
089 Desporto	10 3	1 5
C82 Recorrente - Línguas e Humanidade	10 3	0 0
P28 Técnico de Comunicação - Marketin	7 2	0 0
C81 Recorrente - Ciências Socioeconómi	4 1	0 0
P51 Técnico de Gestão	4 1	0 0
P91 Técnico de Turismo	4 1	0 0
P64 Técnico de Marketing	3 1	0 0
A58 Administração e Marketing (Port. 96	3 1	0 0
676 Design de Comunicação e Multiméd	2 1	0 0
C64 Artes Visuais (DL 272/2007)	2 1	0 0
A10 Eletrónica e Telecomunicações (VC	2 1	0 0

MÉDIAS dos Colocados

Nota de candidatura	148,1
Prova de ingresso	147,1
Média do 12º ano	148,7
Média do 10º/11º ano	148,7

DISTRIBUIÇÕES DE NOTAS DE CANDIDATURA

Candidatos

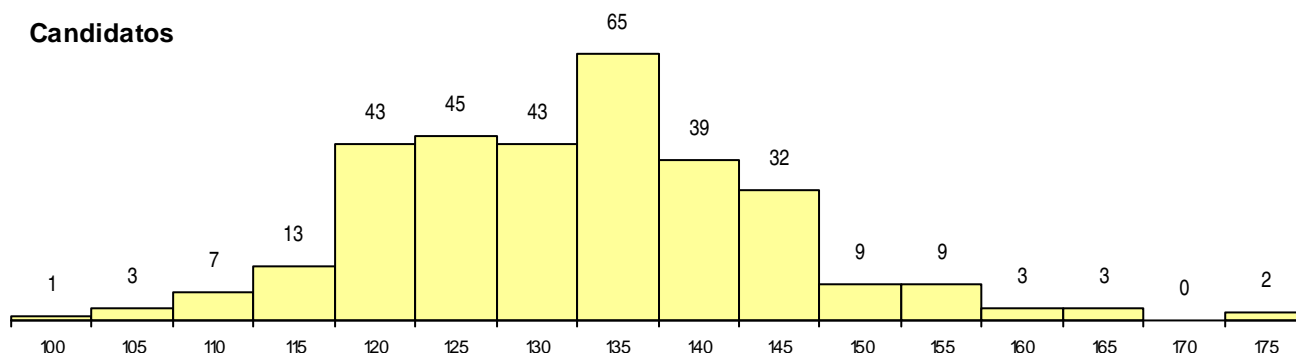

Colocados

