

Estabelecimento: 3134 Instituto Politécnico do Porto - Instituto Superior de Contabilidade e Administração do Porto
Curso Superior: 9921 Gestão das Actividades Turísticas
Licenciatura

OPÇÃO CANDIDATURA

Opção	Cands. %	Cols. %
1ª	80 40	0 0
2ª	61 30	0 0
3ª	24 12	1 100
4ª	14 7	0 0
5ª	16 8	0 0
6ª	7 3	0 0
Total	202	1

ETAPA COLOCAÇÃO (contingente)

Etapa Colocação	Cands. %	Cols. %	Nota
17 Geral	202 100	1 100	156,5
Total	202	1	

DISTRITO/GAES DE CANDIDATURA

Distrito Origem	Cands. %	Cols. %
Porto	178 88	1 100
Braga	12 6	0 0
Aveiro	3 1	0 0
Vila Real	2 1	0 0
R. A. Madeira	1 0	0 0
R. A. Açores	1 0	0 0
Viseu	1 0	0 0
Viana do Castelo	1 0	0 0
Lisboa	1 0	0 0
Guarda	1 0	0 0
Bragança	1 0	0 0
Total	202	1

SEXO DOS CANDIDATOS

Sexo	Cands. %	Cols. %
Masc.	87 43	0 0
Femin.	115 57	1 100
Total	202	1

CURSO DO 12º ANO (15 mais frequentes)

Curso 12º ano	Cands. %	Cols. %
C62 Línguas e Humanidades (DL 272/20	86 43	1 100
C60 Ciências e Tecnologias (DL 272/200	43 21	0 0
C61 Ciências Socioeconómicas (DL 272/	13 6	0 0
P91 Técnico de Turismo	12 6	0 0
C80 Recorrente - Ciências e Tecnologias	8 4	0 0
089 Desporto	5 2	0 0
P38 Técnico de Design de Moda	2 1	0 0
667 Gestão e Dinamização Desportiva	2 1	0 0
A77 Comunicação Social (T) -Port. 814/2	2 1	0 0
984 Recorrente - Desporto	2 1	0 0
A24 Património e Turismo (VCT)	2 1	0 0
C82 Recorrente - Línguas e Humanidade	2 1	0 0
C81 Recorrente - Ciências Socioeconómi	2 1	0 0
A78 Produção Gráfica -Port. 815/2009	1 0	0 0
A71 Desenho de Projeto Eng. e Arquitet	1 0	0 0

MÉDIAS dos Colocados

Nota de candidatura	156,5
Prova de ingresso	135,0
Média do 12º ano	168,0
Média do 10º/11º ano	168,0

DISTRIBUIÇÕES DE NOTAS DE CANDIDATURA

Candidatos

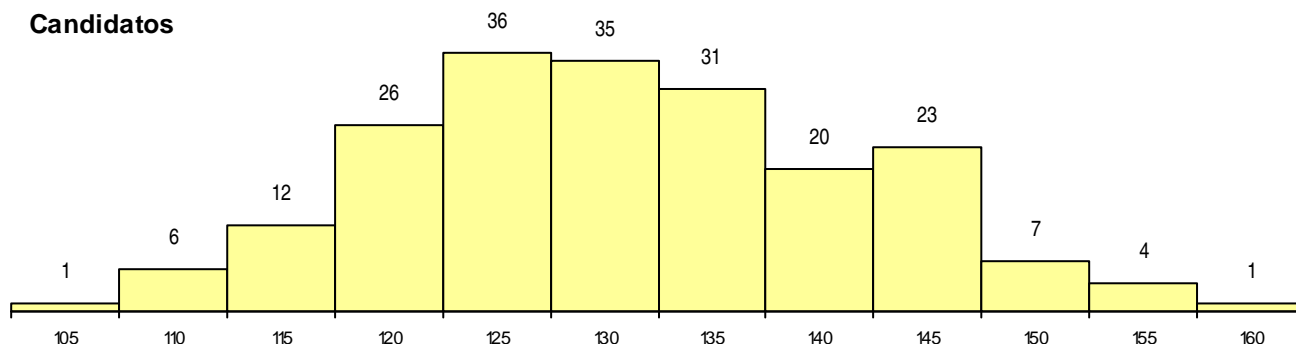

Colocados

