

Estabelecimento: 3143 Instituto Politécnico de Santarém - Escola Superior de Gestão e Tecnologia de Santarém
Curso Superior: 9498 Contabilidade e Fiscalidade
Licenciatura

OPÇÃO CANDIDATURA

Opção	Cands. %	Cols. %
1ª	7 23	7 78
2ª	3 10	1 11
3ª	3 10	0 0
4ª	4 13	0 0
5ª	9 30	1 11
6ª	4 13	0 0
Total	30	9

ETAPA COLOCAÇÃO (contingente)

Etapa Colocação	Cands. %	Cols. %	Nota
17 Geral	30 100	9 100	96,7
Total	30	9	

DISTRITO/GAES DE CANDIDATURA

Distrito Origem	Cands. %	Cols. %
Lisboa	12 40	5 56
Santarém	6 20	1 11
Leiria	3 10	1 11
Évora	2 7	0 0
Aveiro	2 7	0 0
R. A. Madeira	1 3	0 0
R. A. Açores	1 3	1 11
Castelo Branco	1 3	0 0
Braga	1 3	1 11
Beja	1 3	0 0
Total	30	9

SEXO DOS CANDIDATOS

Sexo	Cands. %	Cols. %
Masc.	8 27	4 44
Femin.	22 73	5 56
Total	30	9

CURSO DO 12º ANO (15 mais frequentes)

Curso 12º ano	Cands. %	Cols. %
C60 Ciências e Tecnologias (DL 272/200	11 37	2 22
C61 Ciências Socioeconómicas (DL 272/	9 30	4 44
P51 Técnico de Gestão	2 7	1 11
C80 Recorrente - Ciências e Tecnologias	2 7	1 11
C62 Línguas e Humanidades (DL 272/20	1 3	1 11
610 Cursos Educação Formação (todos	1 3	0 0
P31 Técnico de Contabilidade	1 3	0 0
P11 Técnico Auxiliar de Saúde	1 3	0 0
C81 Recorrente - Ciências Socioeconómi	1 3	0 0
085 Administração	1 3	0 0

MÉDIAS dos Colocados

Nota de candidatura	117,8
Prova de ingresso	104,9
Média do 12º ano	124,7
Média do 10º/11º ano	124,7

DISTRIBUIÇÕES DE NOTAS DE CANDIDATURA

Candidatos

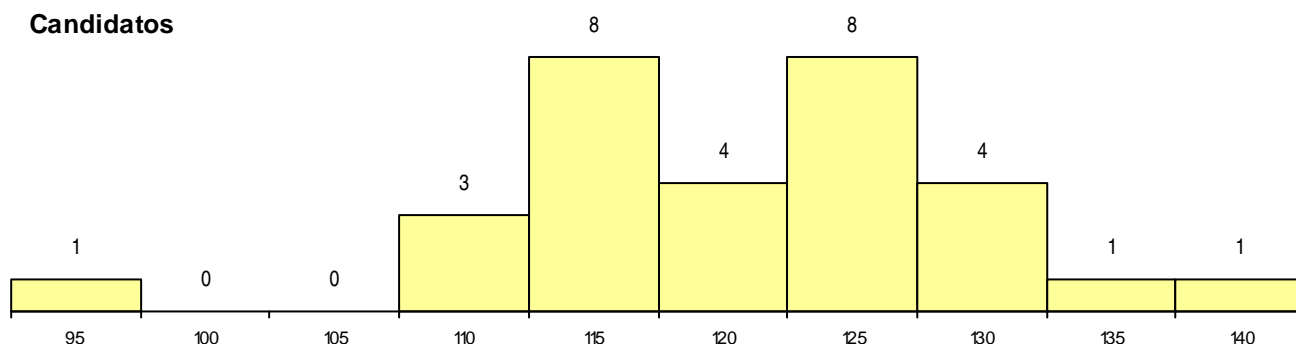

Colocados

