

Estabelecimento: 3182 Instituto Politécnico de Viseu - Escola Superior de Tecnologia e Gestão de Viseu
Curso Superior: 9123 Engenharia Mecânica
Licenciatura

OPÇÃO CANDIDATURA

Opção	Cands. %	Cols. %
1ª	4 16	4 57
2ª	4 16	2 29
3ª	2 8	0 0
4ª	6 24	1 14
5ª	4 16	0 0
6ª	5 20	0 0
Total	25	7

ETAPA COLOCAÇÃO (contingente)

Etapa Colocação	Cands. %	Cols. %	Nota
17 Geral	25 100	7 100	118,2
Total	25	7	

DISTRITO/GAES DE CANDIDATURA

Distrito Origem	Cands. %	Cols. %
Viseu	15 60	5 71
Aveiro	3 12	1 14
Porto	2 8	0 0
R. A. Madeira	1 4	1 14
Leiria	1 4	0 0
Faro	1 4	0 0
Coimbra	1 4	0 0
Braga	1 4	0 0
Total	25	7

SEXO DOS CANDIDATOS

Sexo	Cands. %	Cols. %
Masc.	22 88	6 86
Femin.	3 12	1 14
Total	25	7

CURSO DO 12º ANO (15 mais frequentes)

Curso 12º ano	Cands. %	Cols. %
C60 Ciências e Tecnologias (DL 272/200	25 100	7 100

MÉDIAS dos Colocados

Nota de candidatura	124,7
Prova de ingresso	111,9
Média do 12º ano	131,6
Média do 10º/11º ano	131,6

DISTRIBUIÇÕES DE NOTAS DE CANDIDATURA

Candidatos

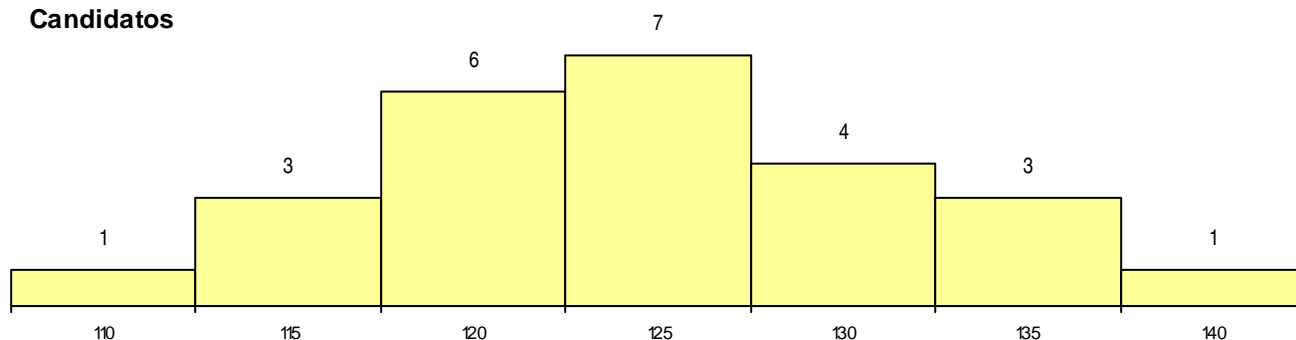

Colocados

