

**Estabelecimento:** 6800 ISCTE - Instituto Universitário de Lisboa  
**Curso Superior:** 8014 Serviço Social (regime pós-laboral)  
*Licenciatura*

**OPÇÃO CANDIDATURA**

Opção	Cands. %	Cols. %
1ª	21 26	2 50
2ª	17 21	1 25
3ª	21 26	1 25
4ª	10 13	0 0
5ª	4 5	0 0
6ª	7 9	0 0
<b>Total</b>	<b>80</b>	<b>4</b>

**ETAPA COLOCAÇÃO (contingente)**

Etapa Colocação	Cands. %	Cols. %	Nota
17 Geral	80 100	4 100	134,5
<b>Total</b>	<b>80</b>	<b>4</b>	

**DISTRITO/GAES DE CANDIDATURA**

Distrito Origem	Cands. %	Cols. %
Lisboa	66 83	3 75
Setúbal	4 5	0 0
Santarém	2 3	0 0
Leiria	2 3	0 0
R. A. Madeira	1 1	0 0
R. A. Açores	1 1	0 0
Viseu	1 1	1 25
Viana do Castelo	1 1	0 0
Porto	1 1	0 0
Beja	1 1	0 0
<b>Total</b>	<b>80</b>	<b>4</b>

**SEXO DOS CANDIDATOS**

Sexo	Cands. %	Cols. %
Masc.	4 5	0 0
Femin.	76 95	4 100
<b>Total</b>	<b>80</b>	<b>4</b>

**CURSO DO 12º ANO (15 mais frequentes)**

Curso 12º ano	Cands. %	Cols. %
C62 Línguas e Humanidades (DL 272/20)	39 49	2 50
C60 Ciências e Tecnologias (DL 272/200)	7 9	1 25
P19 Técnico de Apoio Psicossocial	7 9	0 0
C61 Ciências Socioeconómicas (DL 272/	5 6	0 0
C80 Recorrente - Ciências e Tecnologias	4 5	0 0
062 Ciências Sociais e Humanas	3 4	1 25
C82 Recorrente - Línguas e Humanidade	3 4	0 0
P01 Animador Sociocultural	2 3	0 0
P28 Técnico de Comunicação - Marketin	2 3	0 0
C73 Produção Artística	2 3	0 0
T06 Técnico de Ação Educativa	1 1	0 0
060 Ciências e Tecnologias	1 1	0 0
P18 Técnico de Apoio à Infância	1 1	0 0
P51 Técnico de Gestão	1 1	0 0
089 Desporto	1 1	0 0

**MÉDIAS dos Colocados**

Nota de candidatura	144,5
Prova de ingresso	144,8
Média do 12º ano	144,3
Média do 10º/11º ano	144,3

**DISTRIBUIÇÕES DE NOTAS DE CANDIDATURA**

**Candidatos**

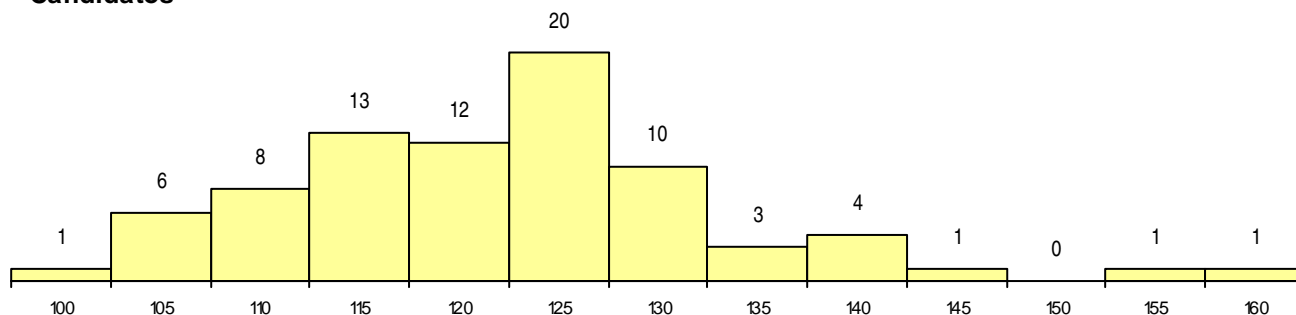

**Colocados**

