

Estabelecimento: 6800 ISCTE - Instituto Universitário de Lisboa
Curso Superior: L030 Gestão Industrial e Logística
 Licenciatura

OPÇÃO CANDIDATURA

Opção	Cands. %	Cols. %
1ª	76 30	2 29
2ª	54 21	3 43
3ª	46 18	1 14
4ª	28 11	1 14
5ª	28 11	0 0
6ª	25 10	0 0
Total	257	7

ETAPA COLOCAÇÃO (contingente)

Etapa Colocação	Cands. %	Cols. %	Nota
17 Geral	257 100	7 100	144,5
Total	257	7	

DISTRITO/GAES DE CANDIDATURA

Distrito Origem	Cands. %	Cols. %
Lisboa	196 76	6 86
Santarém	11 4	0 0
Leiria	11 4	1 14
Setúbal	10 4	0 0
Portalegre	6 2	0 0
Castelo Branco	5 2	0 0
Faro	4 2	0 0
Beja	4 2	0 0
Viseu	3 1	0 0
Évora	2 1	0 0
R. A. Madeira	1 0	0 0
R. A. Açores	1 0	0 0
Viana do Castelo	1 0	0 0
Porto	1 0	0 0
Guarda	1 0	0 0
Total	257	7

SEXO DOS CANDIDATOS

Sexo	Cands. %	Cols. %
Masc.	159 62	5 71
Femin.	98 38	2 29
Total	257	7

CURSO DO 12º ANO**(15 mais frequentes)**

Curso 12º ano	Cands. %	Cols. %
C61 Ciências Socioeconómicas (DL 272/	134 52	5 71
C60 Ciências e Tecnologias (DL 272/200	110 43	2 29
060 Ciências e Tecnologias	5 2	0 0
950 Equivalências	3 1	0 0
C80 Recorrente - Ciências e Tecnologias	3 1	0 0
C81 Recorrente - Ciências Socioeconómi	1 0	0 0
C64 Artes Visuais (DL 272/2007)	1 0	0 0

MÉDIAS dos Colocados

Nota de candidatura	147,2
Prova de ingresso	145,6
Média do 12º ano	148,7
Média do 10º/11º ano	148,7

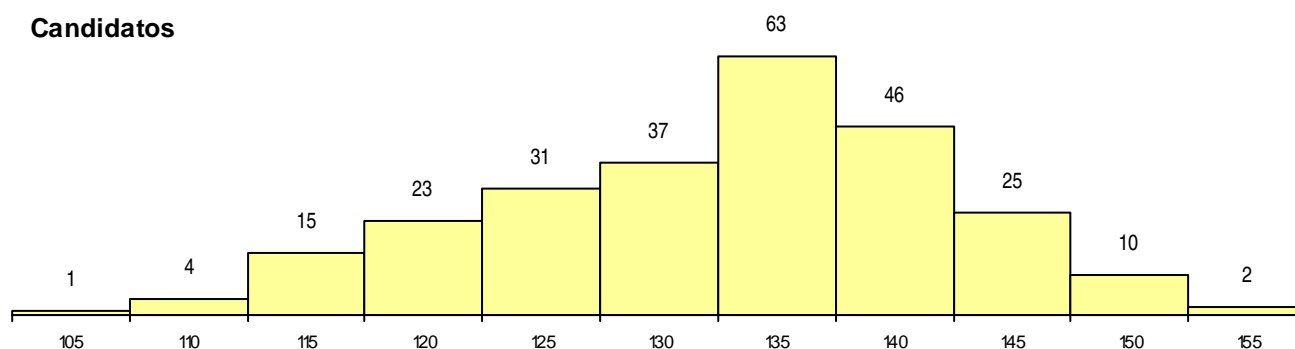
DISTRIBUIÇÕES DE NOTAS DE CANDIDATURA**Candidatos****Colocados**