

Estabelecimento: 7065 Instituto Politécnico de Santarém - Escola Superior de Saúde de Santarém
Curso Superior: 9500 Enfermagem
Licenciatura

OPÇÃO CANDIDATURA

Opção	Cands. %	Cols. %
1ª	11 10	3 19
2ª	20 18	5 31
3ª	23 20	4 25
4ª	29 25	4 25
5ª	18 16	0 0
6ª	13 11	0 0
Total	114	16

ETAPA COLOCAÇÃO (contingente)

Etapa Colocação	Cands. %	Cols. %	Nota
17 Geral	114 100	16 100	129,0
Total	114	16	

DISTRITO/GAES DE CANDIDATURA

Distrito Origem	Cands. %	Cols. %
Lisboa	39 34	9 56
Santarém	24 21	3 19
Leiria	12 11	2 13
Aveiro	6 5	0 0
Porto	5 4	1 6
Portalegre	4 4	0 0
Viseu	4 4	1 6
Évora	4 4	0 0
Setúbal	3 3	0 0
Viana do Castelo	2 2	0 0
Faro	2 2	0 0
Coimbra	2 2	0 0
Castelo Branco	2 2	0 0
Beja	2 2	0 0
Guarda	2 2	0 0
R. A. Madeira	1 1	0 0
Total	114	16

SEXO DOS CANDIDATOS

Sexo	Cands. %	Cols. %
Masc.	19 17	4 25
Femin.	95 83	12 75
Total	114	16

CURSO DO 12º ANO (15 mais frequentes)

Curso 12º ano	Cands. %	Cols. %
C60 Ciências e Tecnologias (DL 272/200	103 90	16 100
C80 Recorrente - Ciências e Tecnologias	8 7	0 0
950 Equivalências	1 1	0 0
P11 Técnico Auxiliar de Saúde	1 1	0 0
C62 Línguas e Humanidades (DL 272/20	1 1	0 0

MÉDIAS dos Colocados

Nota de candidatura	132,6
Prova de ingresso	118,1
Média do 12º ano	142,3
Média do 10º/11º ano	142,3

DISTRIBUIÇÕES DE NOTAS DE CANDIDATURA

Candidatos

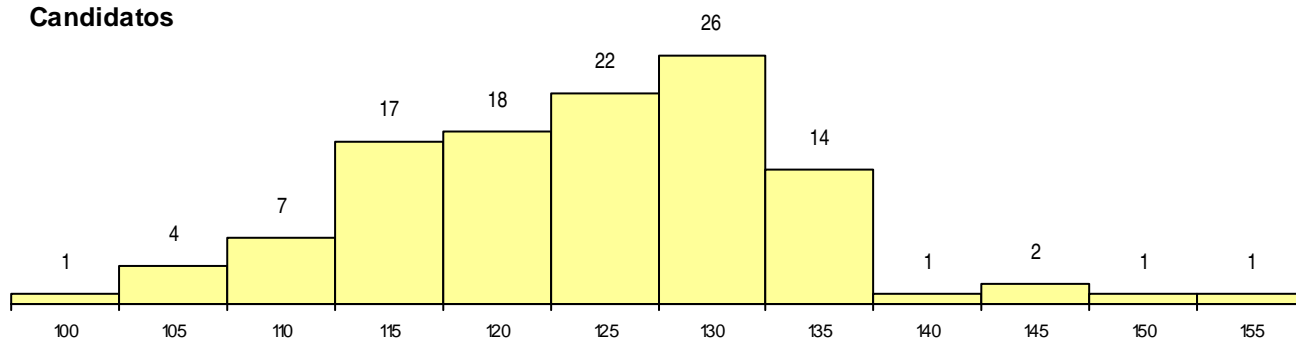

Colocados

