

**Estabelecimento:** 7080 Universidade de Trás-os-Montes e Alto Douro - Escola Superior de Enfermagem de Vila Real  
**Curso Superior:** 9500 Enfermagem  
*Licenciatura*

**OPÇÃO CANDIDATURA**

Opção	Cands. %	Cols. %
1ª	25 23	5 42
2ª	23 21	3 25
3ª	21 19	3 25
4ª	17 16	0 0
5ª	12 11	1 8
6ª	11 10	0 0
<b>Total</b>	109	12

**ETAPA COLOCAÇÃO (contingente)**

Etapa Colocação	Cands. %	Cols. %	Nota
17 Geral	109 100	12 100	135,2
<b>Total</b>	109	12	

**DISTRITO/GAES DE CANDIDATURA**

Distrito Origem	Cands. %	Cols. %
Porto	45 41	7 58
Braga	24 22	1 8
Vila Real	22 20	3 25
Bragança	6 6	0 0
Viana do Castelo	4 4	0 0
Aveiro	3 3	1 8
Viseu	2 2	0 0
Lisboa	2 2	0 0
Setúbal	1 1	0 0
<b>Total</b>	109	12

**SEXO DOS CANDIDATOS**

Sexo	Cands. %	Cols. %
Masc.	29 27	2 17
Femin.	80 73	10 83
<b>Total</b>	109	12

**CURSO DO 12º ANO (15 mais frequentes)**

Curso 12º ano	Cands. %	Cols. %
C60 Ciências e Tecnologias (DL 272/200	95 87	11 92
C80 Recorrente - Ciências e Tecnologias	7 6	0 0
060 Ciências e Tecnologias	1 1	1 8
P93 Técnico de Vendas	1 1	0 0
P91 Técnico de Turismo	1 1	0 0
P16 Técnico de Análise Laboratorial	1 1	0 0
C81 Recorrente - Ciências Socioeconómi	1 1	0 0
A04 Biotecnologia (VCT)	1 1	0 0
062 Ciências Sociais e Humanas	1 1	0 0

**MÉDIAS dos Colocados**

Nota de candidatura	138,6
Prova de ingresso	127,1
Média do 12º ano	146,3
Média do 10º/11º ano	146,3

**DISTRIBUIÇÕES DE NOTAS DE CANDIDATURA**

**Candidatos**

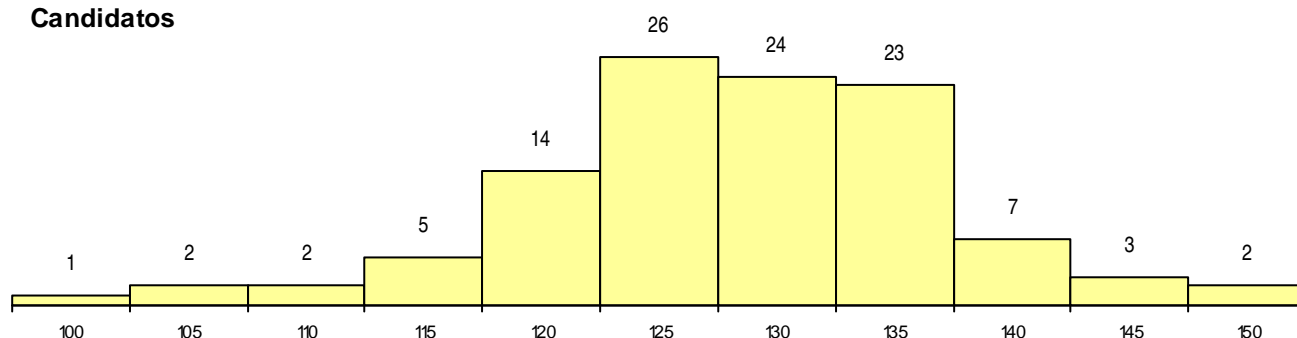

**Colocados**

