

**Estabelecimento:** 1516 Universidade de Lisboa - Instituto Superior de Ciências Sociais e Políticas  
**Curso Superior:** 8109 Sociologia (regime pós-laboral)  
*Licenciatura*

**OPÇÃO CANDIDATURA**

Opção	Cands. %	Cols. %
1ª	3 4	1 6
2ª	6 8	0 0
3ª	7 10	1 6
4ª	7 10	1 6
5ª	6 8	0 0
6ª	6 8	0 0
<b>Total</b>	<b>35</b>	<b>3</b>

**ETAPA COLOCAÇÃO (contingente)**

Etapa Colocação	Cands. %	Cols. %	Nota
17 Geral	35 49	3 17	128,5
<b>Total</b>	<b>35</b>	<b>3</b>	

**DISTRITO/GAES DE CANDIDATURA**

Distrito Origem	Cands. %	Cols. %
Lisboa	29 40	2 11
Setúbal	2 3	1 6
Beja	2 3	0 0
Leiria	1 1	0 0
Évora	1 1	0 0
<b>Total</b>	<b>35</b>	<b>3</b>

**SEXO DOS CANDIDATOS**

Sexo	Cands. %	Cols. %
Masc.	11 15	1 6
Femin.	24 33	2 11
<b>Total</b>	<b>35</b>	<b>3</b>

**CURSO DO 12º ANO (15 mais frequentes)**

Curso 12º ano	Cands. %	Cols. %
C62 Línguas e Humanidades (DL 272/20	16 22	2 11
P28 Técnico de Comunicação - Marketin	4 6	0 0
C61 Ciências Socioeconómicas (DL 272/	3 4	1 6
P51 Técnico de Gestão	2 3	0 0
C82 Recorrente - Línguas e Humanidade	2 3	0 0
C60 Ciências e Tecnologias (DL 272/200	2 3	0 0
813 Agrupamento 1 / informática	1 1	0 0
966 Cursos EFA, Formações Modulares	1 1	0 0
950 Equivalências	1 1	0 0
P53 Técnico de Gestão de Equipamento	1 1	0 0
C80 Recorrente - Ciências e Tecnologias	1 1	0 0
C73 Produção Artística	1 1	0 0

**MÉDIAS dos Colocados**

Nota de candidatura	132,3
Prova de ingresso	133,3
Média do 12º ano	131,3
Média do 10º/11º ano	131,3

**DISTRIBUIÇÕES DE NOTAS DE CANDIDATURA**

**Candidatos**

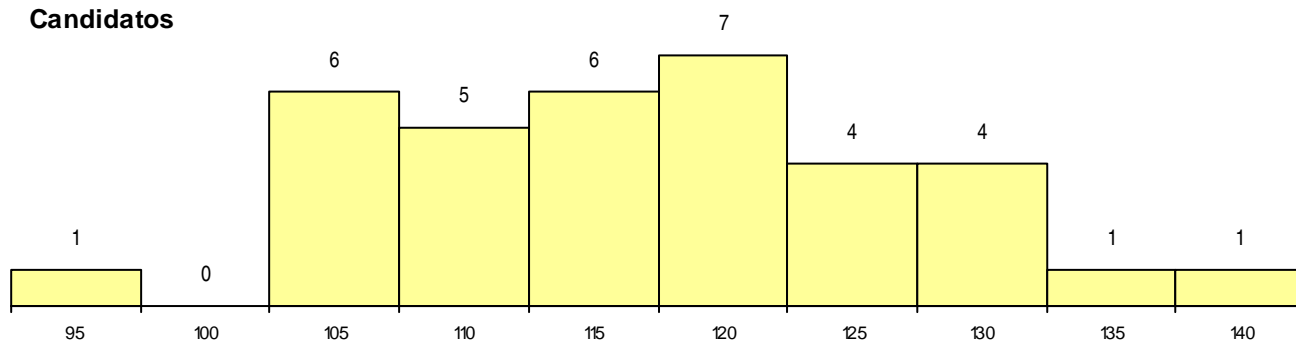

**Colocados**

