

**Estabelecimento:** 3163 Instituto Politécnico de Viana do Castelo - Escola Superior de Tecnologia e Gestão  
**Curso Superior:** 9147 Gestão  
*Licenciatura*

**OPÇÃO CANDIDATURA**

Opção	Cands. %	Cols. %
1ª	34 18	27 54
2ª	51 26	10 20
3ª	38 20	6 12
4ª	18 9	1 2
5ª	26 13	3 6
6ª	27 14	3 6
<b>Total</b>	<b>194</b>	<b>50</b>

**ETAPA COLOCAÇÃO (contingente)**

Etapa Colocação	Cands. %	Cols. %	Nota
1 Deficientes	1 1	0 0	
8 Madeira 1	4 2	0 0	
14 Pref. Regional 1	59 30	25 50	122,0
16 Pref. Habilitacion	8 4	2 4	122,0
17 Geral	194 100	23 46	136,2
<b>Total</b>	<b>266</b>	<b>50</b>	

**DISTRITO/CAE DE CANDIDATURA**

Distrito Origem	Cands. %	Cols. %
Braga	95 49	22 44
Viana do Castelo	59 30	22 44
Porto	31 16	4 8
R. A. Madeira	6 3	1 2
Aveiro	2 1	0 0
Vila Real	1 1	1 2
<b>Total</b>	<b>194</b>	<b>50</b>

**SEXO DOS CANDIDATOS**

Sexo	Cands. %	Cols. %
Masc.	73 38	17 34
Femin.	121 62	33 66
<b>Total</b>	<b>194</b>	<b>50</b>

**CURSO DO 12º ANO (15 mais frequentes)**

Curso 12º ano	Cands. %	Cols. %
C60 Ciências e Tecnologias	110 57	27 54
C61 Ciências Socioeconómicas	47 24	12 24
C81 Recorrente - Ciências Socioeconómi	10 5	4 8
P51 Técnico de Gestão	4 2	2 4
P82 Técnico de Secretariado	3 2	2 4
C64 Artes Visuais	3 2	0 0
C80 Recorrente - Ciências e Tecnologias	3 2	0 0
C82 Recorrente - Línguas e Humanidade	3 2	0 0
966 Cursos EFA, Formações Modulares,	3 2	0 0
P31 Técnico de Contabilidade	2 1	1 2
C62 Línguas e Humanidades	1 1	1 2
S78 Técnico de Restaurante/Bar	1 1	1 2
A14 Contabilidade e Gestão (VCT) (Port.	1 1	0 0
P56 Técnico de Gestão e Programação	1 1	0 0
P58 Técnico de Higiene e Segurança do	1 1	0 0

**MÉDIAS DOS COLOCADOS**

Nota de candidatura	138,9
Prova de ingresso	129,4
Média do 12º ano	143,9
Média do 10º/11º ano	143,9

**OPÇÕES EXCLUÍDAS**

Nota candidatura (s/mínima)	0
Prova ingresso (não fez)	1
Prova ingresso (s/mínima)	0
Pré-requisito (não fez)	0

**DISTRIBUIÇÕES DE NOTAS DE CANDIDATURA**

**Candidatos**

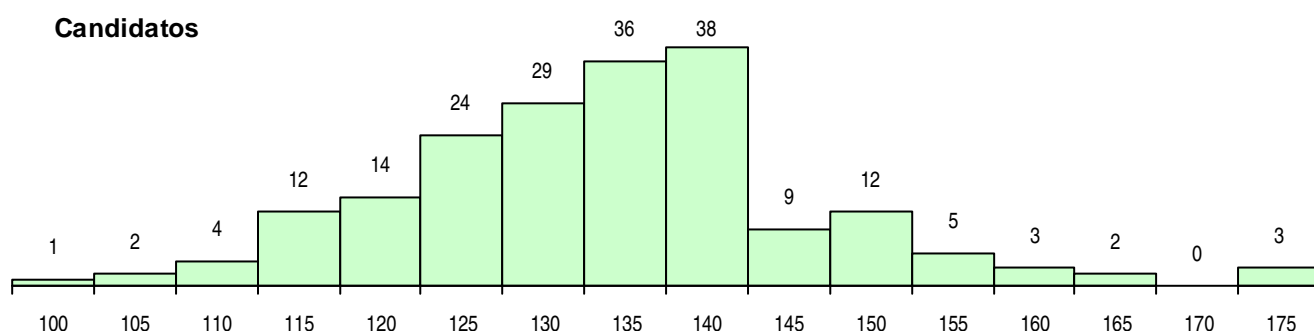

**Colocados**

