

**Estabelecimento:** 1516 Universidade de Lisboa - Instituto Superior de Ciências Sociais e Políticas  
**Curso Superior:** 8111 Gestão de Recursos Humanos (regime pós-laboral)  
*Licenciatura*

**OPÇÃO CANDIDATURA**

Opção	Cands. %	Cols. %
1ª	79 30	8 28
2ª	46 18	5 17
3ª	43 17	4 14
4ª	46 18	7 24
5ª	28 11	5 17
6ª	18 7	0 0
<b>Total</b>	<b>260</b>	<b>29</b>

**ETAPA COLOCAÇÃO (contingente)**

Etapa Colocação	Cands. %	Cols. %	Nota
17 Geral	260 100	29 100	127,5
<b>Total</b>	<b>260</b>	<b>29</b>	

**DISTRITO/GAES DE CANDIDATURA**

Distrito Origem	Cands. %	Cols. %
Lisboa	217 83	24 83
Setúbal	17 7	2 7
Santarém	7 3	1 3
Leiria	5 2	1 3
R. A. Madeira	4 2	0 0
Viseu	2 1	0 0
Portalegre	1 0	1 3
Guarda	1 0	0 0
Faro	1 0	0 0
Évora	1 0	0 0
Coimbra	1 0	0 0
Castelo Branco	1 0	0 0
Beja	1 0	0 0
Aveiro	1 0	0 0
<b>Total</b>	<b>260</b>	<b>29</b>

**SEXO DOS CANDIDATOS**

Sexo	Cands. %	Cols. %
Masc.	103 40	11 38
Femin.	157 60	18 62
<b>Total</b>	<b>260</b>	<b>29</b>

**CURSO DO 12º ANO (15 mais frequentes)**

Curso 12º ano	Cands. %	Cols. %
C62 Línguas e Humanidades	102 39	11 38
C61 Ciências Socioeconómicas	34 13	8 28
C60 Ciências e Tecnologias	21 8	3 10
C80 Recorrente - Ciências e Tecnologias	14 5	1 3
C82 Recorrente - Línguas e Humanidade	13 5	0 0
C81 Recorrente - Ciências Socioeconómi	12 5	1 3
C64 Artes Visuais	7 3	1 3
P51 Técnico de Gestão	6 2	0 0
966 Cursos EFA, Formações Modulares,	5 2	1 3
P56 Técnico de Gestão e Programação	4 2	0 0
089 Desporto (DL 74/2004)	3 1	1 3
950 Equivalências Estrangeiras (Decreto	3 1	0 0
840 Agrupamento 4 / geral	2 1	0 0
C73 Produção Artística	2 1	0 0
610 Cursos de Educação e Formação (T	2 1	0 0

**MÉDIAS dos Colocados**

Nota de candidatura	132,1
Prova de ingresso	133,4
Média do 12º ano	130,8
Média do 10º/11º ano	130,8

**DISTRIBUIÇÕES DE NOTAS DE CANDIDATURA**

**Candidatos**

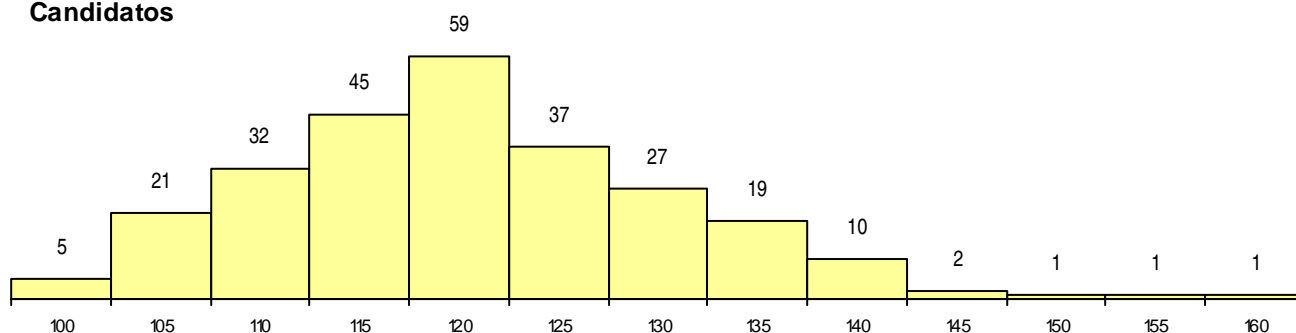

**Colocados**

