

**Estabelecimento:** 3022 Instituto Politécnico de Beja - Escola Superior de Educação  
**Curso Superior:** 9563 Desporto  
*Licenciatura*

**OPÇÃO CANDIDATURA**

Opção	Cands. %	Cols. %
1ª	9 21	4 36
2ª	10 24	6 55
3ª	4 10	0 0
4ª	9 21	1 9
5ª	6 14	0 0
6ª	4 10	0 0
<b>Total</b>	<b>42</b>	<b>11</b>

**ETAPA COLOCAÇÃO (contingente)**

Etapa Colocação	Cands. %	Cols. %	Nota
17 Geral	42 100	11 100	116,5
<b>Total</b>	<b>42</b>	<b>11</b>	

**DISTRITO/GAES DE CANDIDATURA**

Distrito Origem	Cands. %	Cols. %
Faro	12 29	6 55
Beja	7 17	2 18
R. A. Madeira	5 12	1 9
Viana do Castelo	3 7	0 0
Lisboa	3 7	0 0
Setúbal	2 5	1 9
Santarém	2 5	0 0
Portalegre	2 5	0 0
Évora	2 5	1 9
Porto	1 2	0 0
Leiria	1 2	0 0
Guarda	1 2	0 0
Aveiro	1 2	0 0
<b>Total</b>	<b>42</b>	<b>11</b>

**SEXO DOS CANDIDATOS**

Sexo	Cands. %	Cols. %
Masc.	32 76	6 55
Femin.	10 24	5 45
<b>Total</b>	<b>42</b>	<b>11</b>

**CURSO DO 12º ANO (15 mais frequentes)**

Curso 12º ano	Cands. %	Cols. %
C60 Ciências e Tecnologias	16 38	3 27
C62 Línguas e Humanidades	6 14	2 18
966 Cursos EFA, Formações Modulares,	5 12	2 18
R05 Técnico de Apoio à Gestão Desporti	4 10	1 9
C61 Ciências Socioeconómicas	3 7	1 9
089 Desporto (DL 74/2004)	2 5	0 0
P83 Técnico de Segurança e Salvament	1 2	1 9
P69 Técnico de Organização de Eventos	1 2	1 9
P55 Técnico de Gestão do Ambiente	1 2	0 0
P27 Técnico de Comércio	1 2	0 0
C81 Recorrente - Ciências Socioeconómi	1 2	0 0
C80 Recorrente - Ciências e Tecnologias	1 2	0 0

**MÉDIAS dos Colocados**

Nota de candidatura	124,5
Prova de ingresso	115,1
Média do 12º ano	129,5
Média do 10º/11º ano	129,5

**DISTRIBUIÇÕES DE NOTAS DE CANDIDATURA**

**Candidatos**

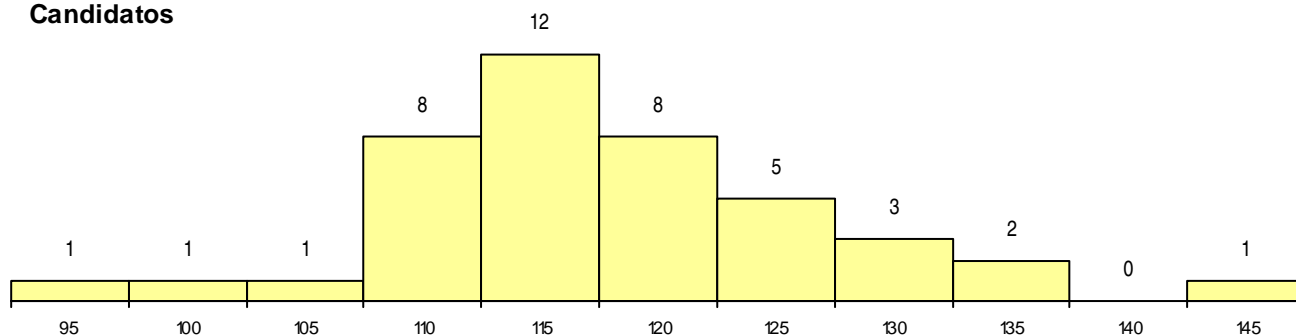

**Colocados**

