

Estabelecimento: 3031 Instituto Politécnico do Cávado e do Ave - Escola Superior de Gestão
Curso Superior: 8156 Gestão de Atividades Turísticas
Licenciatura

OPÇÃO CANDIDATURA

Opção	Cands. %	Cols. %
1ª	32 33	2 40
2ª	16 17	1 20
3ª	18 19	1 20
4ª	16 17	0 0
5ª	9 9	1 20
6ª	5 5	0 0
Total	96	5

ETAPA COLOCAÇÃO (contingente)

Etapa Colocação	Cands. %	Cols. %	Nota
17 Geral	96 100	5 100	131,4
Total	96	5	

DISTRITO/GAES DE CANDIDATURA

Distrito Origem	Cands. %	Cols. %
Braga	66 69	4 80
Porto	22 23	1 20
Viana do Castelo	6 6	0 0
R. A. Madeira	1 1	0 0
Lisboa	1 1	0 0
Total	96	5

SEXO DOS CANDIDATOS

Sexo	Cands. %	Cols. %
Masc.	42 44	3 60
Femin.	54 56	2 40
Total	96	5

CURSO DO 12º ANO (15 mais frequentes)

Curso 12º ano	Cands. %	Cols. %
C62 Línguas e Humanidades	47 49	3 60
C60 Ciências e Tecnologias	15 16	0 0
C80 Recorrente - Ciências e Tecnologias	6 6	0 0
C82 Recorrente - Línguas e Humanidade	4 4	0 0
C61 Ciências Socioeconómicas	4 4	0 0
P91 Técnico de Turismo	4 4	0 0
C81 Recorrente - Ciências Socioeconómi	2 2	0 0
P56 Técnico de Gestão e Programação	2 2	0 0
C64 Artes Visuais	1 1	1 20
984 Recorrente - Desporto (DL 74/2004)	1 1	1 20
P47 Técnico de Energias Renováveis	1 1	0 0
P29 Técnico de Construção Civil	1 1	0 0
966 Cursos EFA, Formações Modulares,	1 1	0 0
062 Ciências Sociais e Humanas (DL 74	1 1	0 0
P71 Técnico de Processamento e Contro	1 1	0 0

MÉDIAS dos Colocados

Nota de candidatura	133,6
Prova de ingresso	131,8
Média do 12º ano	134,6
Média do 10º/11º ano	134,6

DISTRIBUIÇÕES DE NOTAS DE CANDIDATURA

Candidatos

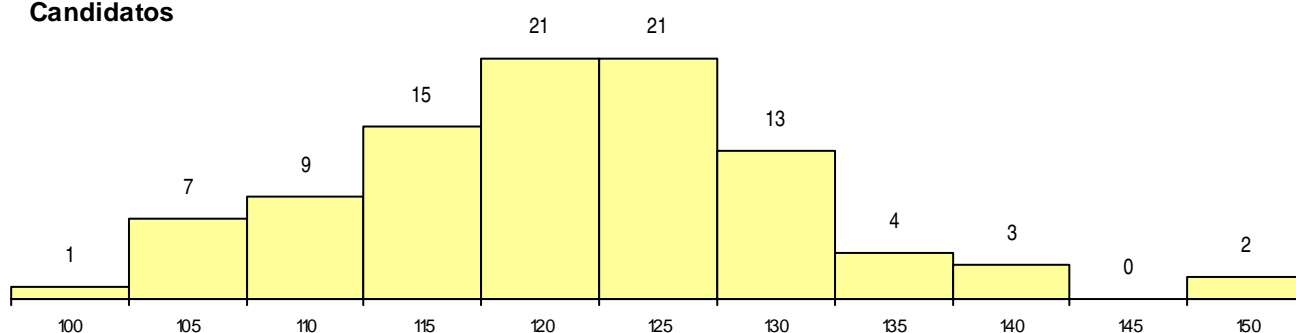

Colocados

