

Estabelecimento: 3101 Instituto Politécnico de Leiria - Escola Superior de Educação e Ciências Sociais
Curso Superior: 8132 Desporto e Bem-Estar (regime pós-laboral)
Licenciatura

OPÇÃO CANDIDATURA

| Opção | Cands. % | Cols. % |
|--------------|-----------|-----------|
| 1ª | 2 9 | 2 18 |
| 2ª | 8 35 | 6 55 |
| 4ª | 3 13 | 0 0 |
| 5ª | 6 26 | 1 9 |
| 6ª | 4 17 | 2 18 |
| Total | 23 | 11 |

ETAPA COLOCAÇÃO (contingente)

| Etapa Colocação | Cands. % | Cols. % | Nota |
|-----------------|-----------|-----------|-------|
| 17 Geral | 23 100 | 11 100 | 113,6 |
| Total | 23 | 11 | |

DISTRITO/GAES DE CANDIDATURA

| Distrito Origem | Cands. % | Cols. % |
|-----------------|-----------|-----------|
| Leiria | 11 48 | 5 45 |
| Viseu | 3 13 | 1 9 |
| Faro | 2 9 | 1 9 |
| Coimbra | 2 9 | 1 9 |
| Santarém | 1 4 | 0 0 |
| Portalegre | 1 4 | 1 9 |
| Guarda | 1 4 | 0 0 |
| Braga | 1 4 | 1 9 |
| Aveiro | 1 4 | 1 9 |
| Total | 23 | 11 |

SEXO DOS CANDIDATOS

| Sexo | Cands. % | Cols. % |
|--------------|-----------|-----------|
| Masc. | 19 83 | 7 64 |
| Femin. | 4 17 | 4 36 |
| Total | 23 | 11 |

CURSO DO 12º ANO

(15 mais frequentes)

| Curso 12º ano | Cands. % | Cols. % |
|---|----------|---------|
| C60 Ciências e Tecnologias | 10 43 | 5 45 |
| C62 Línguas e Humanidades | 5 22 | 2 18 |
| R05 Técnico de Apoio à Gestão Desporti | 1 4 | 1 9 |
| C61 Ciências Socioeconómicas | 1 4 | 1 9 |
| 219 Ação Social (Port. 816/2009) | 1 4 | 1 9 |
| 089 Desporto (DL 74/2004) | 1 4 | 1 9 |
| S21 Técnico de contabilidade | 1 4 | 0 0 |
| P27 Técnico de Comércio | 1 4 | 0 0 |
| C80 Recorrente - Ciências e Tecnologias | 1 4 | 0 0 |
| C64 Artes Visuais | 1 4 | 0 0 |

MÉDIAS dos Colocados

| | |
|----------------------|-------|
| Nota de candidatura | 120,4 |
| Prova de ingresso | 104,5 |
| Média do 12º ano | 128,9 |
| Média do 10º/11º ano | 128,9 |

DISTRIBUIÇÕES DE NOTAS DE CANDIDATURA

Candidatos

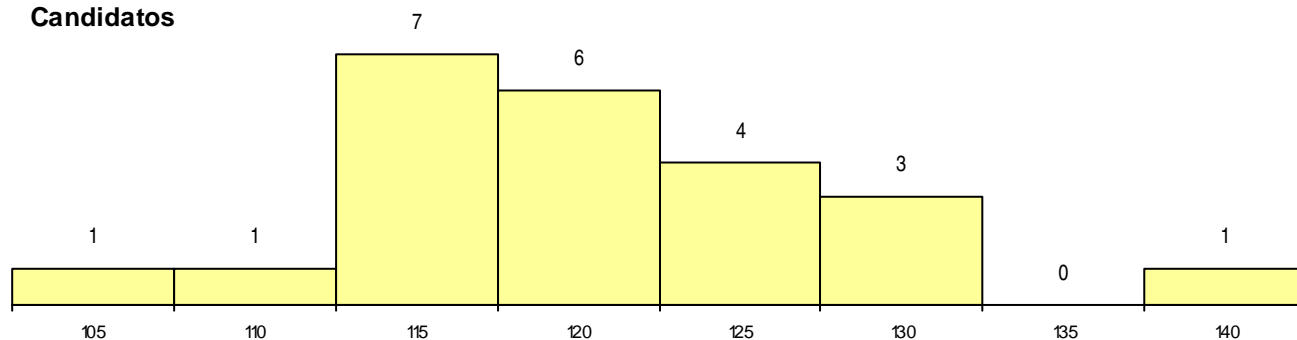

Colocados

