

Estabelecimento: 3134 Instituto Politécnico do Porto - Instituto Superior de Contabilidade e Administração do Porto
Curso Superior: 8005 Marketing (regime pós-laboral)
Licenciatura

OPÇÃO CANDIDATURA

Opção	Cands. %	Cols. %
1ª	12 12	0 0
2ª	29 28	4 57
3ª	14 13	1 14
4ª	25 24	1 14
5ª	12 12	1 14
6ª	12 12	0 0
Total	104	7

ETAPA COLOCAÇÃO (contingente)

Etapa Colocação	Cands. %	Cols. %	Nota
17 Geral	104 100	7 100	136,3
Total	104	7	

DISTRITO/GAES DE CANDIDATURA

Distrito Origem	Cands. %	Cols. %
Porto	88 85	6 86
Braga	11 11	0 0
Viseu	1 1	0 0
Vila Real	1 1	0 0
Viana do Castelo	1 1	0 0
Leiria	1 1	1 14
Aveiro	1 1	0 0
Total	104	7

SEXO DOS CANDIDATOS

Sexo	Cands. %	Cols. %
Masc.	48 46	4 57
Femin.	56 54	3 43
Total	104	7

CURSO DO 12º ANO (15 mais frequentes)

Curso 12º ano	Cands. %	Cols. %
C62 Línguas e Humanidades	29 28	1 14
C60 Ciências e Tecnologias	21 20	1 14
C80 Recorrente - Ciências e Tecnologias	8 8	1 14
C61 Ciências Socioeconómicas	7 7	1 14
C81 Recorrente - Ciências Socioeconómi	7 7	1 14
C82 Recorrente - Línguas e Humanidade	5 5	1 14
P28 Técnico de Comunicação - Marketin	3 3	0 0
P59 Técnico de Informática de Gestão	2 2	1 14
P09 Intérprete de Dança Contemporâne	2 2	0 0
P91 Técnico de Turismo	2 2	0 0
062 Ciências Sociais e Humanas (DL 74	1 1	0 0
972 Recorrente - Ciências Sociais e Hu	1 1	0 0
A07 Eletrotecnia e Automação (VC) (Port	1 1	0 0
A57 Contabilidade e Gestão Empresarial	1 1	0 0
A58 Administração e Marketing (Port. 96	1 1	0 0

MÉDIAS dos Colocados

Nota de candidatura	138,3
Prova de ingresso	127,6
Média do 12º ano	144,0
Média do 10º/11º ano	144,0

DISTRIBUIÇÕES DE NOTAS DE CANDIDATURA

Candidatos

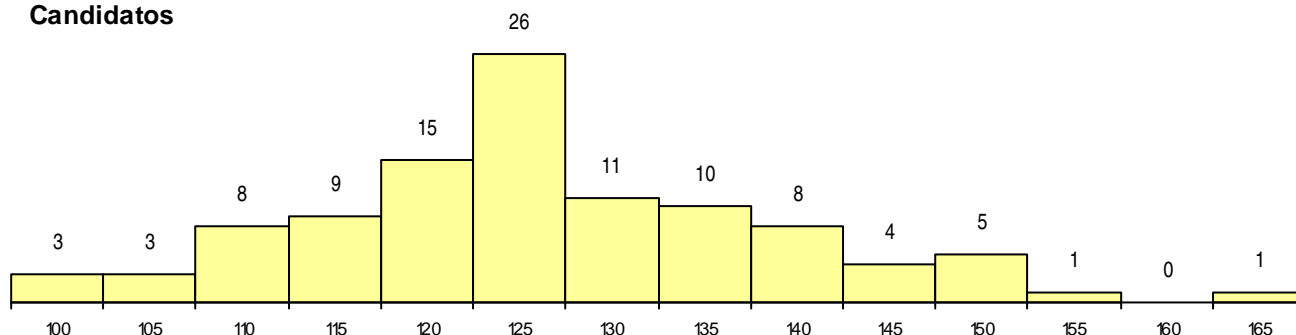

Colocados

