

Estabelecimento: 3134 Instituto Politécnico do Porto - Instituto Superior de Contabilidade e Administração do Porto
Curso Superior: 9867 Comunicação Empresarial (regime pós-laboral)
Licenciatura

OPÇÃO CANDIDATURA

| Opção | Cands. % | Cols. % |
|--------------|-----------|----------|
| 1ª | 9 18 | 1 20 |
| 2ª | 8 16 | 1 20 |
| 3ª | 11 22 | 2 40 |
| 4ª | 13 26 | 1 20 |
| 5ª | 7 14 | 0 0 |
| 6ª | 2 4 | 0 0 |
| Total | 50 | 5 |

ETAPA COLOCAÇÃO (contingente)

| Etapa Colocação | Cands. % | Cols. % | Nota |
|-----------------|-----------|----------|-------|
| 17 Geral | 50 100 | 5 100 | 134,2 |
| Total | 50 | 5 | |

DISTRITO/GAES DE CANDIDATURA

| Districto Origem | Cands. % | Cols. % |
|------------------|-----------|----------|
| Porto | 47 94 | 5 100 |
| Braga | 2 4 | 0 0 |
| Coimbra | 1 2 | 0 0 |
| Total | 50 | 5 |

SEXO DOS CANDIDATOS

| Sexo | Cands. % | Cols. % |
|--------------|-----------|----------|
| Masc. | 21 42 | 1 20 |
| Femin. | 29 58 | 4 80 |
| Total | 50 | 5 |

CURSO DO 12º ANO (15 mais frequentes)

| Curso 12º ano | Cands. % | Cols. % |
|--|----------|---------|
| C62 Línguas e Humanidades | 18 36 | 3 60 |
| C60 Ciências e Tecnologias | 8 16 | 0 0 |
| C80 Recorrente - Ciências e Tecnologias | 6 12 | 0 0 |
| C81 Recorrente - Ciências Socioeconómi | 3 6 | 0 0 |
| P28 Técnico de Comunicação - Marketin | 2 4 | 0 0 |
| C61 Ciências Socioeconómicas | 2 4 | 0 0 |
| C82 Recorrente - Línguas e Humanidade | 2 4 | 0 0 |
| 060 Ciências e Tecnologias (DL 74/2004 | 1 2 | 1 20 |
| 345 Profissionais de formação bancária (| 1 2 | 1 20 |
| P53 Técnico de Gestão de Equipamento | 1 2 | 0 0 |
| P14 Técnico de Multimédia | 1 2 | 0 0 |
| 966 Cursos EFA, Formações Modulares, | 1 2 | 0 0 |
| P56 Técnico de Gestão e Programação | 1 2 | 0 0 |
| P69 Técnico de Organização de Eventos | 1 2 | 0 0 |
| 089 Desporto (DL 74/2004) | 1 2 | 0 0 |

MÉDIAS dos Colocados

| | |
|----------------------|-------|
| Nota de candidatura | 137,8 |
| Prova de ingresso | 137,0 |
| Média do 12º ano | 138,2 |
| Média do 10º/11º ano | 138,2 |

DISTRIBUIÇÕES DE NOTAS DE CANDIDATURA

Candidatos

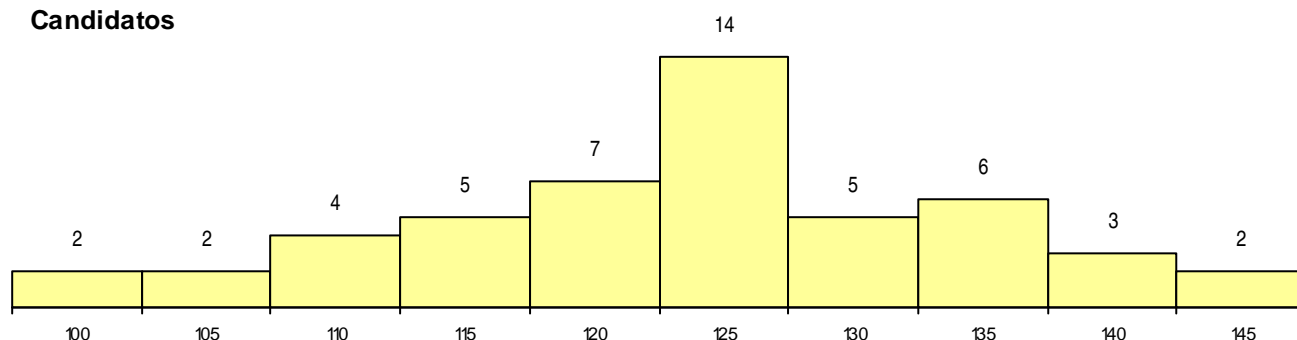

Colocados

