

**Estabelecimento:** 3145 Instituto Politécnico de Santarém - Escola Superior de Desporto de Rio Maior  
**Curso Superior:** 9808 Treino Desportivo  
*Licenciatura*

**OPÇÃO CANDIDATURA**

Opção	Cands. %	Cols. %
1ª	22 22	12 55
2ª	18 18	5 23
3ª	22 22	3 14
4ª	17 17	1 5
5ª	13 13	0 0
6ª	7 7	1 5
<b>Total</b>	<b>99</b>	<b>22</b>

**ETAPA COLOCAÇÃO (contingente)**

Etapa Colocação	Cands. %	Cols. %	Nota
17 Geral	99 100	22 100	115,8
<b>Total</b>	<b>99</b>	<b>22</b>	

**DISTRITO/GAES DE CANDIDATURA**

Distrito Origem	Cands. %	Cols. %
Lisboa	24 24	8 36
Santarém	17 17	5 23
Faro	9 9	0 0
Leiria	8 8	2 9
Portalegre	4 4	1 5
Aveiro	4 4	1 5
Castelo Branco	4 4	1 5
Viana do Castelo	3 3	0 0
Porto	3 3	0 0
R. A. Madeira	3 3	1 5
Viseu	3 3	0 0
R. A. Açores	3 3	0 0
Évora	3 3	1 5
Beja	3 3	0 0
Setúbal	2 2	1 5
Coimbra	2 2	0 0
Braga	2 2	0 0
Guarda	2 2	1 5
<b>Total</b>	<b>99</b>	<b>22</b>

**SEXO DOS CANDIDATOS**

Sexo	Cands. %	Cols. %
Masc.	88 89	21 95
Femin.	11 11	1 5
<b>Total</b>	<b>99</b>	<b>22</b>

**CURSO DO 12º ANO (15 mais frequentes)**

Curso 12º ano	Cands. %	Cols. %
C60 Ciências e Tecnologias	37 37	10 45
R05 Técnico de Apoio à Gestão Desporti	20 20	6 27
C62 Línguas e Humanidades	15 15	2 9
089 Desporto (DL 74/2004)	8 8	1 5
966 Cursos EFA, Formações Modulares,	4 4	0 0
C61 Ciências Socioeconómicas	3 3	1 5
C80 Recorrente - Ciências e Tecnologias	3 3	0 0
R09 Técnico de Gestão Desportiva	2 2	0 0
P63 Técnico de Manutenção Industrial	1 1	1 5
C73 Produção Artística	1 1	1 5
P83 Técnico de Segurança e Salvament	1 1	0 0
P56 Técnico de Gestão e Programação	1 1	0 0
P39 Técnico de Design Gráfico	1 1	0 0
P27 Técnico de Comércio	1 1	0 0
C82 Recorrente - Línguas e Humanidade	1 1	0 0

**MÉDIAS dos Colocados**

Nota de candidatura	126,6
Prova de ingresso	118,0
Média do 12º ano	132,4
Média do 10º/11º ano	132,4

**DISTRIBUIÇÕES DE NOTAS DE CANDIDATURA**

**Candidatos**

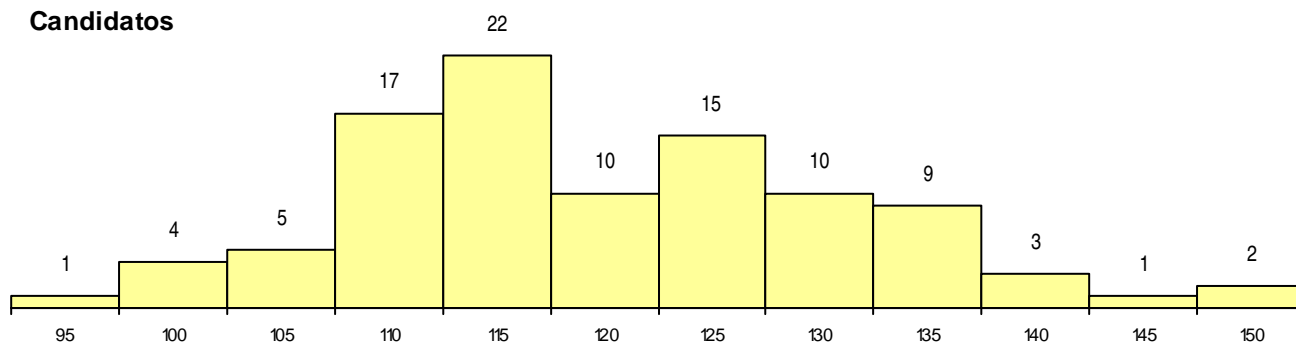

**Colocados**

