

**Estabelecimento:** 3186 Instituto Politécnico de Viseu - Escola Superior de Tecnologia e Gestão de Lamego  
**Curso Superior:** 9238 Serviço Social  
*Licenciatura*

**OPÇÃO CANDIDATURA**

| Opção        | Cands. %  | Cols. %  |
|--------------|-----------|----------|
| 1ª           | 10 26     | 3 43     |
| 2ª           | 7 18      | 2 29     |
| 3ª           | 1 3       | 1 14     |
| 4ª           | 7 18      | 0 0      |
| 5ª           | 8 21      | 1 14     |
| 6ª           | 5 13      | 0 0      |
| <b>Total</b> | <b>38</b> | <b>7</b> |

**ETAPA COLOCAÇÃO (contingente)**

| Etapa Colocação | Cands. %  | Cols. %  | Nota  |
|-----------------|-----------|----------|-------|
| 17 Geral        | 38 100    | 7 100    | 123,0 |
| <b>Total</b>    | <b>38</b> | <b>7</b> |       |

**DISTRITO/GAES DE CANDIDATURA**

| Distrito Origem  | Cands. %  | Cols. %  |
|------------------|-----------|----------|
| Vila Real        | 7 18      | 1 14     |
| Porto            | 6 16      | 1 14     |
| Viseu            | 5 13      | 2 29     |
| Guarda           | 4 11      | 1 14     |
| Aveiro           | 4 11      | 1 14     |
| Santarém         | 3 8       | 0 0      |
| Coimbra          | 2 5       | 0 0      |
| Braga            | 2 5       | 0 0      |
| R. A. Açores     | 1 3       | 0 0      |
| Viana do Castelo | 1 3       | 1 14     |
| Leiria           | 1 3       | 0 0      |
| Évora            | 1 3       | 0 0      |
| Castelo Branco   | 1 3       | 0 0      |
| <b>Total</b>     | <b>38</b> | <b>7</b> |

**SEXO DOS CANDIDATOS**

| Sexo         | Cands. %  | Cols. %  |
|--------------|-----------|----------|
| Masc.        | 4 11      | 0 0      |
| Femin.       | 34 89     | 7 100    |
| <b>Total</b> | <b>38</b> | <b>7</b> |

**CURSO DO 12º ANO**

(15 mais frequentes)

| Curso 12º ano                           | Cands. % | Cols. % |
|---|----------|---------|
| C62 Línguas e Humanidades               | 23 61    | 2 29    |
| C60 Ciências e Tecnologias              | 4 11     | 1 14    |
| C80 Recorrente - Ciências e Tecnologias | 2 5      | 0 0     |
| P20 Técnico de Artes Gráficas           | 1 3      | 1 14    |
| P19 Técnico de Apoio Psicossocial       | 1 3      | 1 14    |
| 674 Animação Sociocultural (Port. 817/2 | 1 3      | 1 14    |
| 569 Educação Social (Port. 834/2009)    | 1 3      | 1 14    |
| 966 Cursos EFA, Formações Modulares,    | 1 3      | 0 0     |
| P92 Técnico de Turismo Ambiental e Rur  | 1 3      | 0 0     |
| P11 Técnico Auxiliar de Saúde           | 1 3      | 0 0     |
| C82 Recorrente - Línguas e Humanidade   | 1 3      | 0 0     |
| C61 Ciências Socioeconómicas            | 1 3      | 0 0     |

**MÉDIAS dos Colocados**

|                      |       |
|----------------------|-------|
| Nota de candidatura  | 127,8 |
| Prova de ingresso    | 107,1 |
| Média do 12º ano     | 138,9 |
| Média do 10º/11º ano | 138,9 |

**DISTRIBUIÇÕES DE NOTAS DE CANDIDATURA**

**Candidatos**

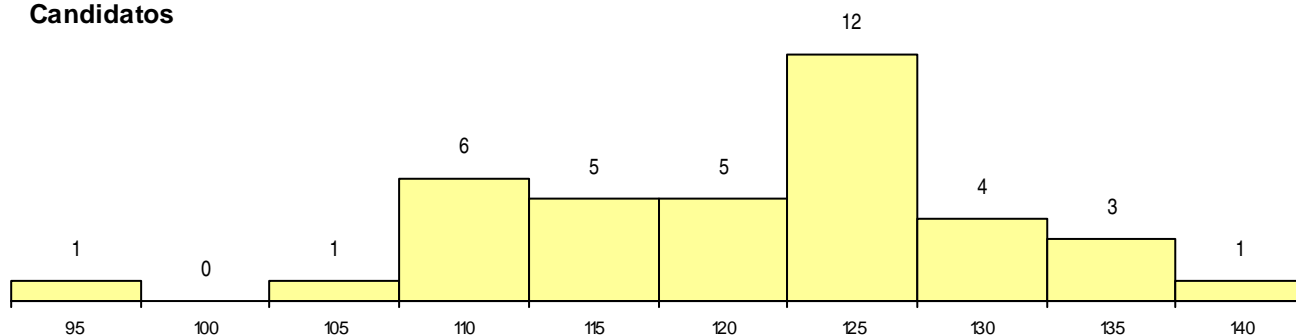

**Colocados**

