

**Estabelecimento:** 7015 Instituto Politécnico de Bragança - Escola Superior de Saúde de Bragança  
**Curso Superior:** 9501 Enfermagem (entrada no 2.º semestre)  
*Licenciatura*

**OPÇÃO CANDIDATURA**

| Opção        | Cands. %  | Cols. %   |
|--------------|-----------|-----------|
| 1ª           | 3 5       | 3 8       |
| 2ª           | 10 18     | 9 25      |
| 3ª           | 8 14      | 6 17      |
| 4ª           | 10 18     | 5 14      |
| 5ª           | 9 16      | 6 17      |
| 6ª           | 17 30     | 7 19      |
| <b>Total</b> | <b>57</b> | <b>36</b> |

**ETAPA COLOCAÇÃO (contingente)**

| Etapa Colocação | Cands. %  | Cols. %   | Nota |
|-----------------|-----------|-----------|------|
| 17 Geral        | 57 100    | 36 100    | 97,0 |
| <b>Total</b>    | <b>57</b> | <b>36</b> |      |

**DISTRITO/GAES DE CANDIDATURA**

| Distrito Origem  | Cands. %  | Cols. %   |
|------------------|-----------|-----------|
| Porto            | 13 23     | 10 28     |
| Braga            | 9 16      | 5 14      |
| Viseu            | 8 14      | 5 14      |
| Guarda           | 6 11      | 4 11      |
| Bragança         | 5 9       | 5 14      |
| Vila Real        | 4 7       | 2 6       |
| Santarém         | 3 5       | 2 6       |
| Aveiro           | 3 5       | 0 0       |
| R. A. Madeira    | 2 4       | 1 3       |
| Viana do Castelo | 1 2       | 1 3       |
| Faro             | 1 2       | 1 3       |
| Coimbra          | 1 2       | 0 0       |
| Castelo Branco   | 1 2       | 0 0       |
| <b>Total</b>     | <b>57</b> | <b>36</b> |

**SEXO DOS CANDIDATOS**

| Sexo         | Cands. %  | Cols. %   |
|--------------|-----------|-----------|
| Masc.        | 10 18     | 6 17      |
| Femin.       | 47 82     | 30 83     |
| <b>Total</b> | <b>57</b> | <b>36</b> |

**CURSO DO 12º ANO (15 mais frequentes)**

| Curso 12º ano                           | Cands. % | Cols. % |
|---|----------|---------|
| C60 Ciências e Tecnologias              | 39 68    | 28 78   |
| C80 Recorrente - Ciências e Tecnologias | 8 14     | 5 14    |
| 966 Cursos EFA, Formações Modulares,    | 4 7      | 2 6     |
| C62 Línguas e Humanidades               | 1 2      | 1 3     |
| 810 Agrupamento 1 / geral               | 1 2      | 0 0     |
| T05 Técnico Comercial Bancário          | 1 2      | 0 0     |
| P59 Técnico de Informática de Gestão    | 1 2      | 0 0     |
| P31 Técnico de Contabilidade            | 1 2      | 0 0     |
| P11 Técnico Auxiliar de Saúde           | 1 2      | 0 0     |

**MÉDIAS dos Colocados**

|                      |       |
|----------------------|-------|
| Nota de candidatura  | 118,9 |
| Prova de ingresso    | 106,0 |
| Média do 12º ano     | 125,8 |
| Média do 10º/11º ano | 125,8 |

**DISTRIBUIÇÕES DE NOTAS DE CANDIDATURA**

**Candidatos**

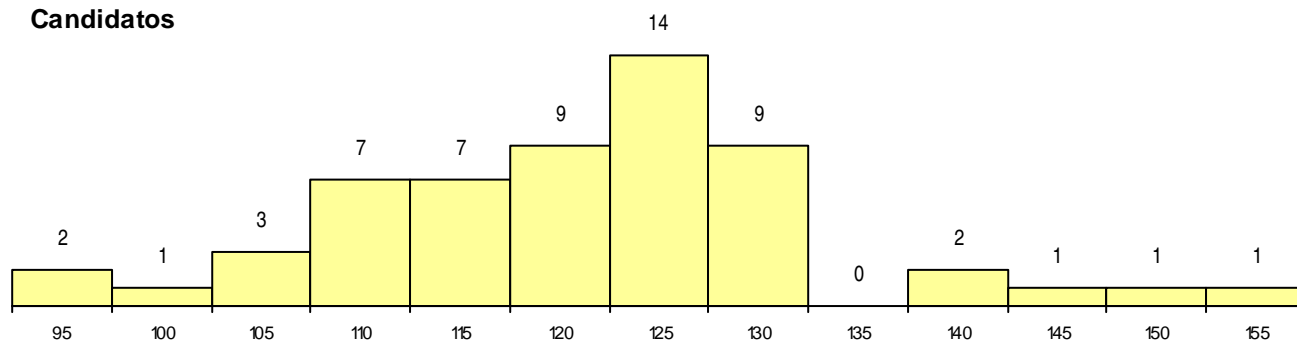

**Colocados**

