

**Estabelecimento:** 3145 Instituto Politécnico de Santarém - Escola Superior de Desporto de Rio Maior  
**Curso Superior:** L034 Desporto, Condição Física e Saúde  
*Licenciatura*

**OPÇÃO CANDIDATURA**

| Opção        | Cands. %  | Cols. %   |
|--------------|-----------|-----------|
| 1ª           | 28 30     | 8 62      |
| 2ª           | 22 24     | 3 23      |
| 3ª           | 17 18     | 0 0       |
| 4ª           | 15 16     | 1 8       |
| 5ª           | 6 6       | 0 0       |
| 6ª           | 5 5       | 1 8       |
| <b>Total</b> | <b>93</b> | <b>13</b> |

**ETAPA COLOCAÇÃO (contingente)**

| Etapa Colocação | Cands. %  | Cols. %   | Nota  |
|-----------------|-----------|-----------|-------|
| 17 Geral        | 93 100    | 13 100    | 126,0 |
| <b>Total</b>    | <b>93</b> | <b>13</b> |       |

**DISTRITO/GAES DE CANDIDATURA**

| Distrito Origem | Cands. %  | Cols. %   |
|-----------------|-----------|-----------|
| Santarém        | 27 29     | 5 38      |
| Lisboa          | 18 19     | 1 8       |
| R. A. Madeira   | 12 13     | 3 23      |
| Setúbal         | 8 9       | 1 8       |
| Leiria          | 7 8       | 1 8       |
| Coimbra         | 4 4       | 0 0       |
| R. A. Açores    | 3 3       | 0 0       |
| Braga           | 3 3       | 0 0       |
| Castelo Branco  | 2 2       | 1 8       |
| Guarda          | 2 2       | 0 0       |
| Faro            | 2 2       | 0 0       |
| Aveiro          | 1 1       | 0 0       |
| Évora           | 1 1       | 0 0       |
| Portalegre      | 1 1       | 0 0       |
| Viseu           | 1 1       | 0 0       |
| Beja            | 1 1       | 1 8       |
| <b>Total</b>    | <b>93</b> | <b>13</b> |

**SEXO DOS CANDIDATOS**

| Sexo         | Cands. %  | Cols. %   |
|--------------|-----------|-----------|
| Masc.        | 63 68     | 6 46      |
| Femin.       | 30 32     | 7 54      |
| <b>Total</b> | <b>93</b> | <b>13</b> |

**CURSO DO 12º ANO (15 mais frequentes)**

| Curso 12º ano                           | Cands. % | Cols. % |
|---|----------|---------|
| R05 Técnico de Apoio à Gestão Desporti  | 23 25    | 3 23    |
| C60 Ciências e Tecnologias              | 18 19    | 1 8     |
| C62 Línguas e Humanidades               | 15 16    | 3 23    |
| C80 Recorrente - Ciências e Tecnologias | 10 11    | 0 0     |
| C64 Artes Visuais                       | 4 4      | 1 8     |
| 089 Desporto (DL 74/2004)               | 4 4      | 1 8     |
| C61 Ciências Socioeconómicas            | 4 4      | 0 0     |
| 966 Cursos EFA, Formações Modulares,    | 3 3      | 0 0     |
| P09 Intérprete de Dança Contemporâne    | 2 2      | 2 15    |
| C81 Recorrente - Ciências Socioeconómi  | 2 2      | 0 0     |
| P28 Técnico de Comunicação - Marketin   | 1 1      | 1 8     |
| P96 Técnico de Viticultura e Enologia   | 1 1      | 1 8     |
| P37 Técnico de Design                   | 1 1      | 0 0     |
| P56 Técnico de Gestão e Programação     | 1 1      | 0 0     |
| P59 Técnico de Informática de Gestão    | 1 1      | 0 0     |

**MÉDIAS dos Colocados**

|                      |       |
|----------------------|-------|
| Nota de candidatura  | 131,9 |
| Prova de ingresso    | 123,8 |
| Média do 12º ano     | 137,3 |
| Média do 10º/11º ano | 137,3 |

**DISTRIBUIÇÕES DE NOTAS DE CANDIDATURA**

**Candidatos**

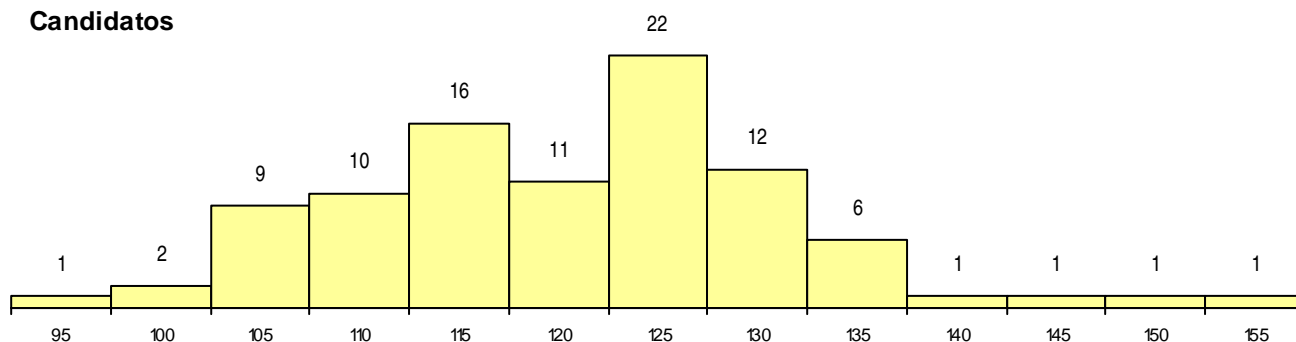

**Colocados**

