

Estabelecimento: 7020 Instituto Politécnico de Castelo Branco - Escola Superior de Saúde Dr. Lopes Dias
Curso Superior: 9504 Fisioterapia
 Licenciatura

OPÇÃO CANDIDATURA

Opção	Cands. %	Cols. %
1ª	19 31	2 33
2ª	15 24	0 0
3ª	10 16	2 33
4ª	4 6	0 0
5ª	11 18	2 33
6ª	3 5	0 0
Total	62	6

ETAPA COLOCAÇÃO (contingente)

Etapa Colocação	Cands. %	Cols. %	Nota
17 Geral	62 100	6 100	141,7
Total	62	6	

DISTRITO/GAES DE CANDIDATURA

Distrito Origem	Cands. %	Cols. %
Castelo Branco	16 26	1 17
Leiria	11 18	2 33
Porto	9 15	2 33
Aveiro	5 8	0 0
Guarda	4 6	0 0
Viseu	3 5	0 0
Viana do Castelo	3 5	0 0
Santarém	3 5	0 0
Portalegre	2 3	1 17
Lisboa	2 3	0 0
Faro	2 3	0 0
Coimbra	1 2	0 0
Braga	1 2	0 0
Total	62	6

SEXO DOS CANDIDATOS

Sexo	Cands. %	Cols. %
Masc.	22 35	1 17
Femin.	40 65	5 83
Total	62	6

CURSO DO 12º ANO

(15 mais frequentes)

Curso 12º ano	Cands. %	Cols. %
C60 Ciências e Tecnologias	51 82	6 100
C80 Recorrente - Ciências e Tecnologias	5 8	0 0
P11 Técnico Auxiliar de Saúde	2 3	0 0
966 Cursos EFA, Formações Modulares,	1 2	0 0
950 Equivalências Estrangeiras (Decreto	1 2	0 0
R05 Técnico de Apoio à Gestão Desporti	1 2	0 0
A52 Análises Químico-Biológicas (Port. 9	1 2	0 0

MÉDIAS dos Colocados

Nota de candidatura	148,4
Prova de ingresso	135,1
Média do 12º ano	155,5
Média do 10º/11º ano	155,5

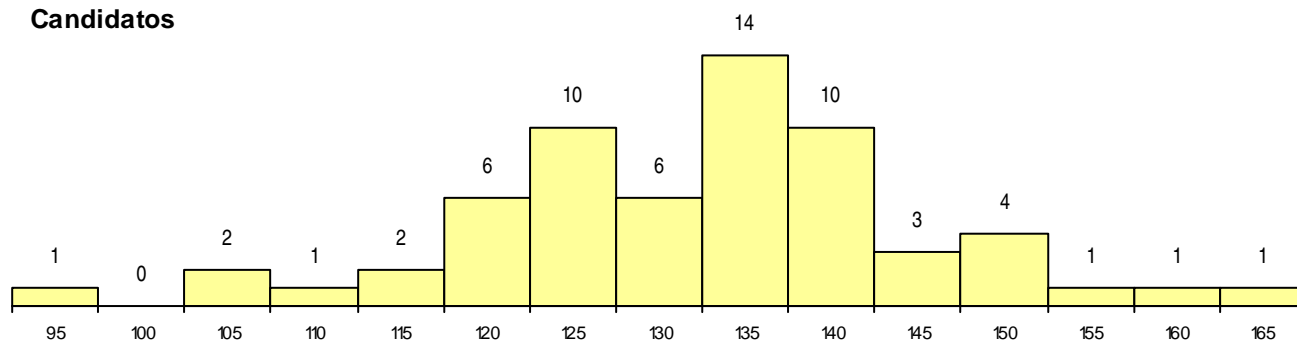
DISTRIBUIÇÕES DE NOTAS DE CANDIDATURA**Candidatos****Colocados**