

**Estabelecimento:** 7105 Escola Superior Náutica Infante D. Henrique  
**Curso Superior:** 8077 Engenharia de Máquinas Marítimas (regime noturno)  
*Licenciatura*

**OPÇÃO CANDIDATURA**

Opção	Cands. %	Cols. %
2ª	1 33	1 100
3ª	1 33	0 0
5ª	1 33	0 0
<b>Total</b>	<b>3</b>	<b>1</b>

**ETAPA COLOCAÇÃO (contingente)**

Etapa Colocação	Cands. %	Cols. %	Nota
17 Geral	3 100	1 100	123,1
<b>Total</b>	<b>3</b>	<b>1</b>	

**DISTRITO/GAES DE CANDIDATURA**

Distrito Origem	Cands. %	Cols. %
R. A. Madeira	1 33	0 0
Lisboa	1 33	1 100
Leiria	1 33	0 0
<b>Total</b>	<b>3</b>	<b>1</b>

**SEXO DOS CANDIDATOS**

Sexo	Cands. %	Cols. %
Masc.	3 100	1 100
<b>Total</b>	<b>3</b>	<b>1</b>

**CURSO DO 12º ANO**

(15 mais frequentes)

Curso 12º ano	Cands. %	Cols. %
C60 Ciências e Tecnologias	3 100	1 100

**MÉDIAS dos Colocados**

Nota de candidatura	123,1
Prova de ingresso	106,5
Média do 12º ano	132,0
Média do 10º/11º ano	132,0

**DISTRIBUIÇÕES DE NOTAS DE CANDIDATURA**

**Candidatos**  
2

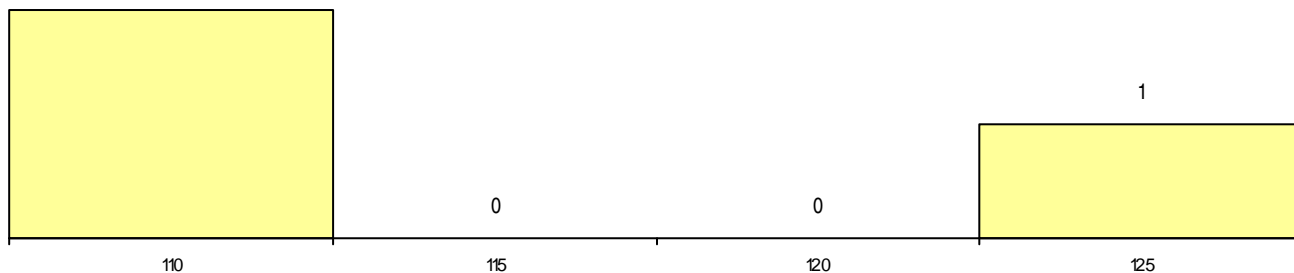

**Colocados**

