

Estabelecimento: 3022 Instituto Politécnico de Beja - Escola Superior de Educação
Curso Superior: 9238 Serviço Social
Licenciatura

OPÇÃO CANDIDATURA

| Opção | Cands. % | Cols. % |
|--------------|----------|----------|
| 1ª | 2 4 | 2 9 |
| 2ª | 1 2 | 1 5 |
| 4ª | 2 4 | 0 0 |
| 5ª | 1 2 | 1 5 |
| Total | 6 | 4 |

ETAPA COLOCAÇÃO (contingente)

| Etapa Colocação | Cands. % | Cols. % | Nota |
|-----------------|----------|----------|-------|
| 17 Geral | 6 11 | 4 18 | 114,5 |
| Total | 6 | 4 | |

DISTRITO/GAES DE CANDIDATURA

| Distrito Origem | Cands. % | Cols. % |
|-----------------|----------|----------|
| Lisboa | 2 4 | 2 9 |
| R. A. Madeira | 1 2 | 0 0 |
| Bragança | 1 2 | 1 5 |
| Beja | 1 2 | 1 5 |
| Aveiro | 1 2 | 0 0 |
| Total | 6 | 4 |

SEXO DOS CANDIDATOS

| Sexo | Cands. % | Cols. % |
|--------------|----------|----------|
| Masc. | 2 4 | 1 5 |
| Femin. | 4 8 | 3 14 |
| Total | 6 | 4 |

CURSO DO 12º ANO (15 mais frequentes)

| Curso 12º ano | Cands. % | Cols. % |
|---------------------------------------|----------|---------|
| C62 Línguas e Humanidades | 3 6 | 2 9 |
| P63 Técnico de Manutenção Industrial | 1 2 | 1 5 |
| P28 Técnico de Comunicação - Marketin | 1 2 | 1 5 |
| P19 Técnico de Apoio Psicossocial | 1 2 | 0 0 |

MÉDIAS dos Colocados

Nota de candidatura 121,6
 Prova de ingresso 110,8
 Média do 12º ano 127,5
 Média do 10º/11º ano 127,5

DISTRIBUIÇÕES DE NOTAS DE CANDIDATURA

Candidatos

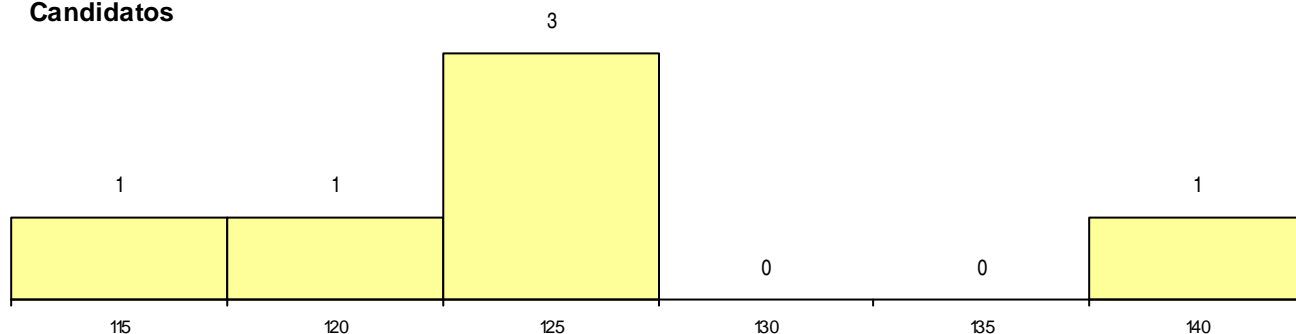

Colocados

