

Estabelecimento: 3117 Instituto Politécnico de Lisboa - Instituto Superior de Contabilidade e Administração de Lisboa
Curso Superior: 9147 Gestão
 Licenciatura

OPÇÃO CANDIDATURA

Opção	Cands. %	Cols. %
1ª	58 14	4 11
2ª	32 8	2 6
3ª	25 6	2 6
4ª	22 5	1 3
5ª	17 4	1 3
6ª	36 9	4 11
Total	190	14

ETAPA COLOCAÇÃO (contingente)

Etapa Colocação	Cands. %	Cols. %	Nota
17 Geral	190 45	14 40	147,1
Total	190	14	

DISTRITO/GAES DE CANDIDATURA

Distrito Origem	Cands. %	Cols. %
Lisboa	133 32	9 26
Setúbal	16 4	0 0
Leiria	8 2	1 3
Santarém	7 2	1 3
Viseu	4 1	0 0
Faro	4 1	1 3
Portalegre	3 1	1 3
Évora	3 1	1 3
Beja	3 1	0 0
R. A. Madeira	2 0	0 0
Porto	2 0	0 0
Guarda	2 0	0 0
Coimbra	1 0	0 0
Braga	1 0	0 0
Aveiro	1 0	0 0
Total	190	14

SEXO DOS CANDIDATOS

Sexo	Cands. %	Cols. %
Masc.	109 26	10 29
Femin.	81 19	4 11
Total	190	14

CURSO DO 12º ANO (15 mais frequentes)

Curso 12º ano	Cands. %	Cols. %
C61 Ciências Socioeconómicas	94 22	10 29
C60 Ciências e Tecnologias	50 12	4 11
C62 Línguas e Humanidades	16 4	0 0
C80 Recorrente - Ciências e Tecnologias	6 1	0 0
P51 Técnico de Gestão	5 1	0 0
C81 Recorrente - Ciências Socioeconómicas	3 1	0 0
T05 Técnico Comercial Bancário	3 1	0 0
P56 Técnico de Gestão e Programação	2 0	0 0
P16 Técnico de Análise Laboratorial	1 0	0 0
P28 Técnico de Comunicação - Marketin	1 0	0 0
R05 Técnico de Apoio à Gestão Desporti	1 0	0 0
810 Agrupamento 1 / geral	1 0	0 0
345 Profissionais de formação bancária (1 0	0 0
610 Cursos de Educação e Formação (T	1 0	0 0
T20 Técnico de Eletrotecnia	1 0	0 0

MÉDIAS dos Colocados

Nota de candidatura	148,1
Prova de ingresso	146,0
Média do 12º ano	149,1
Média do 10º/11º ano	149,1

DISTRIBUIÇÕES DE NOTAS DE CANDIDATURA

Candidatos

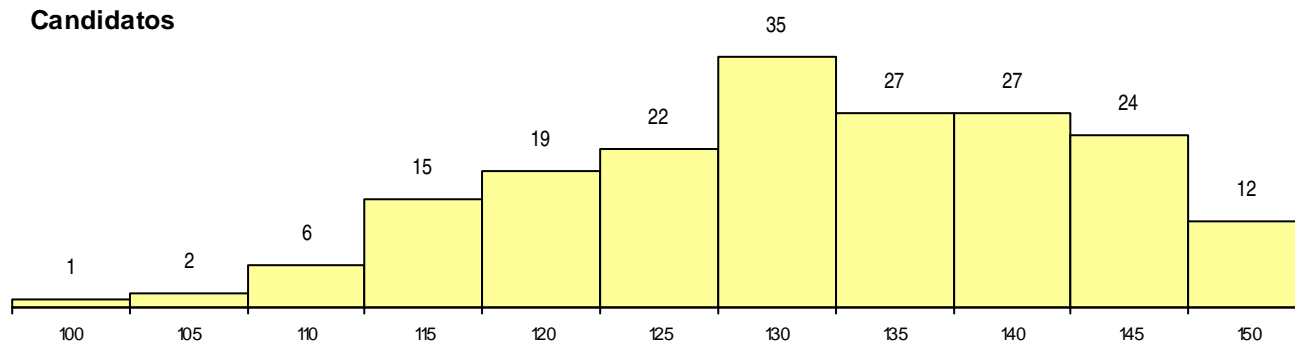

Colocados

