

Estabelecimento: 7110 Escola Superior de Hotelaria e Turismo do Estoril
Curso Superior: 9996 Gestão Turística (regime pós-laboral)
Licenciatura

OPÇÃO CANDIDATURA

Opção	Cands. %	Cols. %
1ª	5 4	1 17
2ª	6 5	1 17
3ª	10 8	0 0
4ª	10 8	0 0
5ª	4 3	0 0
6ª	2 2	0 0
Total	37	2

ETAPA COLOCAÇÃO (contingente)

Etapa Colocação	Cands. %	Cols. %	Nota
17 Geral	37 31	2 33	138,4
Total	37	2	

DISTRITO/GAES DE CANDIDATURA

Distrito Origem	Cands. %	Cols. %
Lisboa	34 29	2 33
Setúbal	2 2	0 0
Aveiro	1 1	0 0
Total	37	2

SEXO DOS CANDIDATOS

Sexo	Cands. %	Cols. %
Masc.	18 15	2 33
Femin.	19 16	0 0
Total	37	2

CURSO DO 12º ANO (15 mais frequentes)

Curso 12º ano	Cands. %	Cols. %
C61 Ciências Socioeconómicas	8 7	0 0
C62 Línguas e Humanidades	6 5	0 0
C60 Ciências e Tecnologias	5 4	1 17
P91 Técnico de Turismo	4 3	1 17
966 Cursos EFA, Formações Modulares,	3 3	0 0
C82 Recorrente - Línguas e Humanidade	2 2	0 0
C81 Recorrente - Ciências Socioeconómi	2 2	0 0
840 Agrupamento 4 / geral	1 1	0 0
950 Equivalências Estrangeiras (Decreto	1 1	0 0
S56 Técnicas de Operações Turísticas e	1 1	0 0
P56 Técnico de Gestão e Programação	1 1	0 0
P51 Técnico de Gestão	1 1	0 0
P01 Animador Sociocultural	1 1	0 0
C80 Recorrente - Ciências e Tecnologias	1 1	0 0

MÉDIAS dos Colocados

Nota de candidatura	139,4
Prova de ingresso	138,5
Média do 12º ano	140,0
Média do 10º/11º ano	140,0

DISTRIBUIÇÕES DE NOTAS DE CANDIDATURA

Candidatos

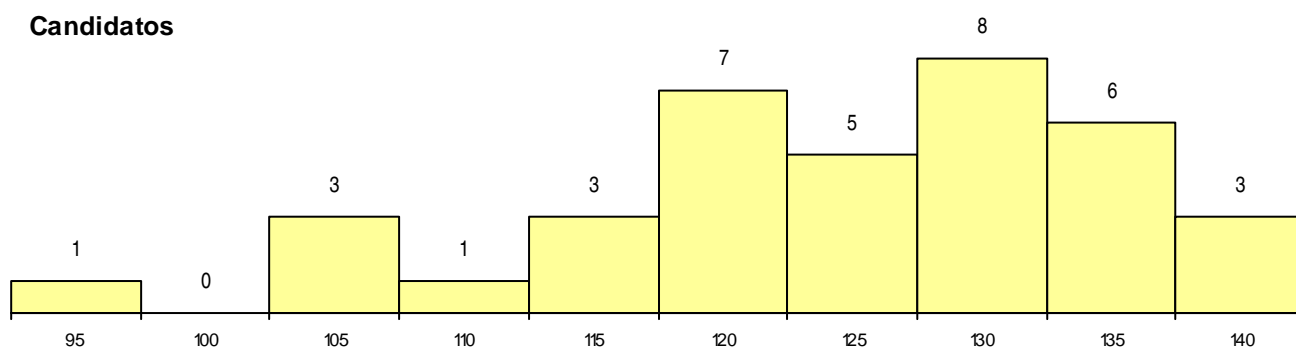

Colocados

